

# 海外現地法人の動向

〈海外現地法人四半期(平成 21 年 7-9 月期)調査〉  
～平成 21 年 11 月実施～



平成 21 年 12 月 24 日  
経済産業省経済産業政策局調査統計部

# 目 次

## I. 海外現地法人四半期調査について

1.調査の概要	1
2.利用上の注意	2

## II. 調査の結果

図 売上高の DI と実績(長期)	3
-------------------	---

### 1.見通し

(1) 売上高の動向	4
(2) 設備投資額の動向	8
(3) 従業者数の動向	12

### 2.実績

(1) 売上高の動向	16
(2) 設備投資額の動向	20
(3) 従業者数の動向	24

### 〈参考〉

1.地域・国の分類	28
2.主要通貨の対米ドルレート	28
3.調査内容の変遷	29

### ＜統計表抜粋＞

I -1 実績総括表(ドル)	31
I -2 実績内訳表 全地域(ドル)	33
II -2 見通し内訳表 全地域	35
<付表 1>売上高実績(電気機械・輸送機械)	38
<付表 2>売上高(DI)見通し(電気機械・輸送機械)	40
＜新旧業種分類対照表＞	42

## I. 海外現地法人四半期調査について

### 1. 調査の概要

#### (1)調査の目的

この調査は、我が国企業の海外における事業活動を動態的に把握し、機動的な産業政策及び通商政策の立案に資することを目的として実施するものです。

#### (2)調査の法的根拠

この調査は、統計法に基づく承認を受けた、「一般統計調査」です。

#### (3)調査の期日

今回の調査は、平成 21 年 9 月末日で実施しました。  
(提出期限は平成 21 年 11 月 16 日)

#### (4)調査対象

**本 社 企 業:**我が国企業のうち、平成 21 年 3 月末現在において、以下の条件をすべて満たす企業が対象となります。

- ①金融・保険業及び不動産業を除く全業種、 ②資本金 1 億円以上、
- ③従業者 50 人以上、 ④海外に下記の条件を満たす現地法人を有する

**海外現地法人:**上記本社企業が有する海外現地法人のうち、各調査時点において以下の条件をすべて満たす企業(調査期間中に新設された現地法人も含む)について調査します。

- ①製造業、 ②従業者 50 人以上、
- ③本社企業の直接出資分と間接出資分を合わせた出資比率が 50%以上

#### (5)調査の方法

この調査は、海外現地法人の状況を把握するため、四半期(3 か月)ごとに本社企業に「海外現地法人四半期調査票」を配布し、本社企業または現地法人で記入・返送していただく郵送調査です。

#### (6)調査の内容

調査内容は、売上高、有形固定資産の当期取得額、従業者数の実績と見通し(DI)です。  
なお、平成 16 年 4-6 月期調査から見通し(DI)の調査期間を 3 か月に変更しています。

(詳細は P29-30 参照)

#### (7)回収率

当期調査における回答状況は以下のとおりです。

調査対象企業数 (現地法人)	回答企業	回収率
4,588	3,690	80.4%

## 2. 利用上の注意

### (1)公表の通貨について

調査票に各種通貨で記入された実績金額は、IMF 発表の期中平均レートによりドル換算し、集計しています。(主要通貨のドル換算レートは P28 参照)

### (2)前年同期比の算出について

毎年、4・6 月期の調査前に調査対象企業の見直しを実施しており、最新期実績と前期以前の実績に断層が生じることから、前年度から継続して調査対象となっている現地法人(新規設立企業を含む)のみの集計値をもって、当期の前年同期比を算出しています。そのため、実績値同士で求めた数値とは異なります。

### (3)数値の確定方法について

#### ①四半期数値の確定

最新期の数値は速報値です。翌期には変更があり得ます。

#### ②前年度数値(四半期、年度計)の確定

翌年度初めの期(4・6 月期)時点に前年度数値の補正を行います(年度間補正)。

### (4)統計表中の記号について

— 印:計算不能なものです。

**P** 印:速報値です。

**X** 印:現地法人数が 1 又は 2 であるため、個々の報告者の秘密が漏れる恐れがあることから秘匿したことを示します。なお、この秘匿によっても **X** が算出される恐れがあるものについては、企業数が 3 以上であっても秘匿した箇所があります。

**r** 印:前回公表値(速報値を除く)から変更があったものです。ただし、年度間補正により変更になった場合には、本記号は付していません。

### (5)集計の方法

未提出企業の売上高実績値は、地域・業種毎に次式により推計した上で、調査対象全企業を集計しました(従業者数は前期値使用)。なお、「有形固定資産の当期取得額」は推計していません。

$$\text{未提出企業の当期推計値} = \text{当該企業の前年同期値} \times \frac{\text{当期・前年同期ともに提出された企業の当期値合計}}{\text{当期・前年同期ともに提出された企業の前年同期値合計}}$$

### (6)業種分類

本調査の業種分類は、日本標準産業分類に準拠しています。

平成 21 年 4・6 月期調査から、日本標準産業分類第 12 回改定(平成 19 年 11 月)を基に、本調査の業種分類を見直しました(新旧業種分類対照表は P42 を参照)。

## II. 調査の結果

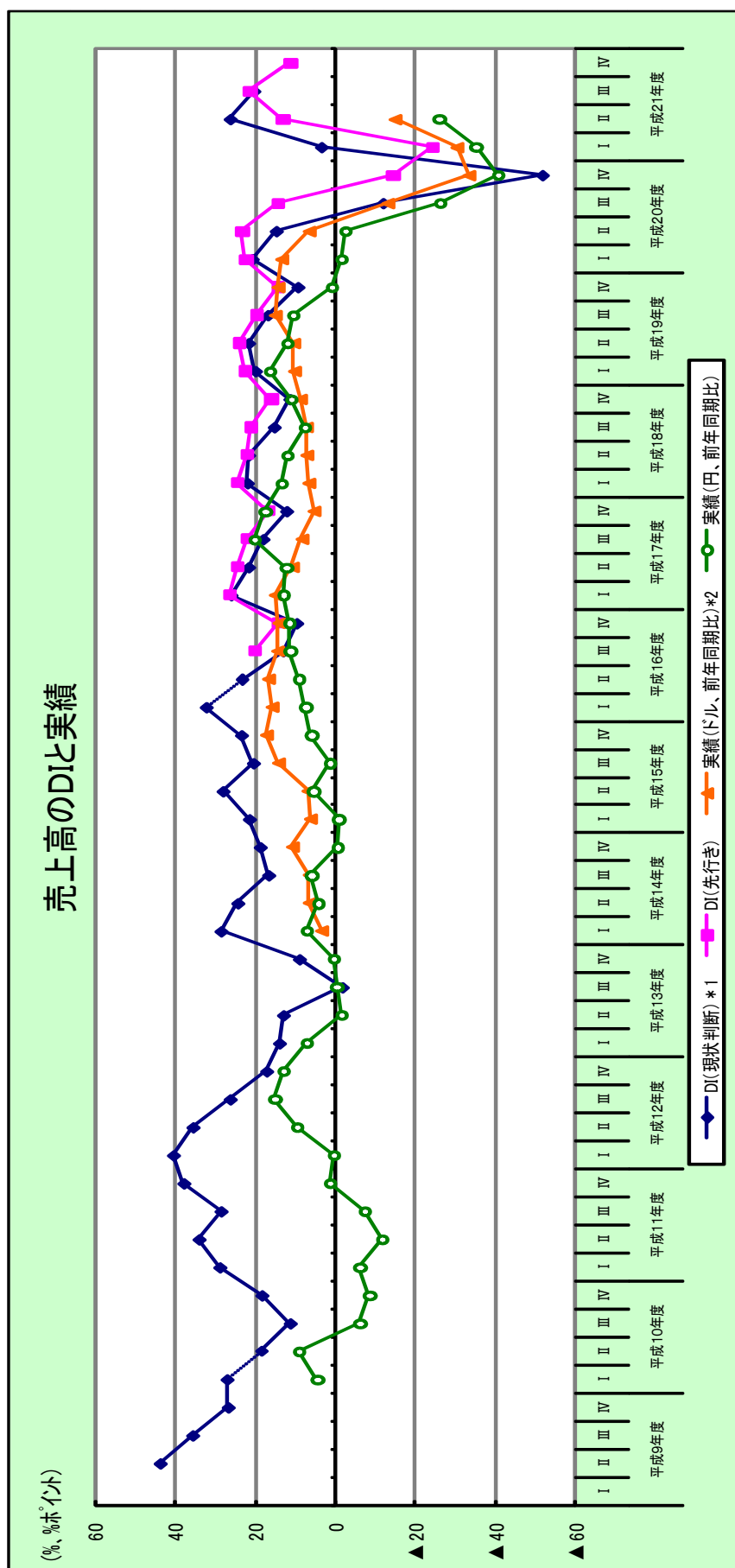

\*1:DIの調査対象期間は、平成9年度調査は調査実施時点を含む四半期、平成10年度～平成15年度調査までは半年(調査実施時点を含む四半期及びその翌四半期)。

平成16年度調査より、前年度までの半年の調査期間を、現状判断調査実施時期を含む四半期)と先行き(翌四半期)に分割。

\*2:ドルベースの実績値は平成13年度データより公表。

# 1. 見通し

## (1) 売上高の動向

○ 売上高 DI は、3 期連続プラス水準。

現状判断 DI 20.3、先行き DI 11.2 とプラス水準。前年同期差は、現状判断 DI 32.3 ポイント、先行き DI 25.5 ポイントとそれぞれ前回調査に比べ改善。すべての地域で現状判断 DI、先行き DI ともプラス水準。

### 1-1 図 売上高 DI

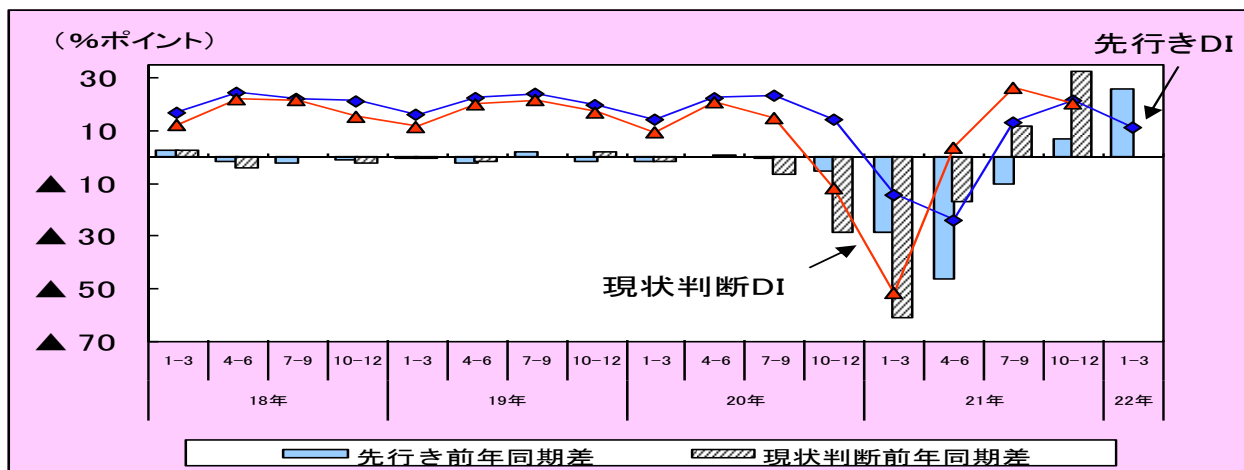

### 1-2 図 売上高先行きDI(業種別)

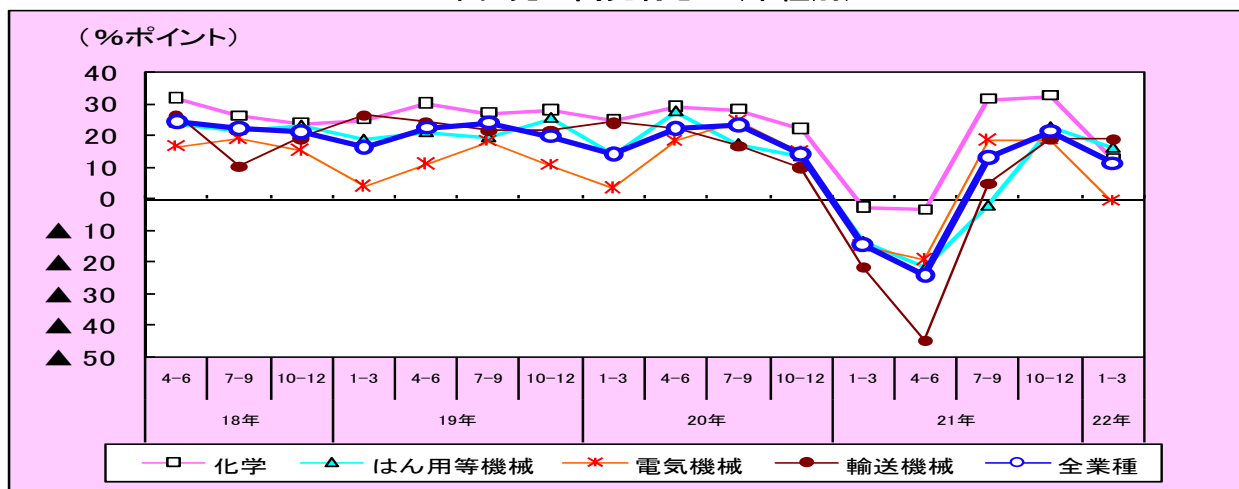

### 1-3 図 売上高先行き DI(地域別)

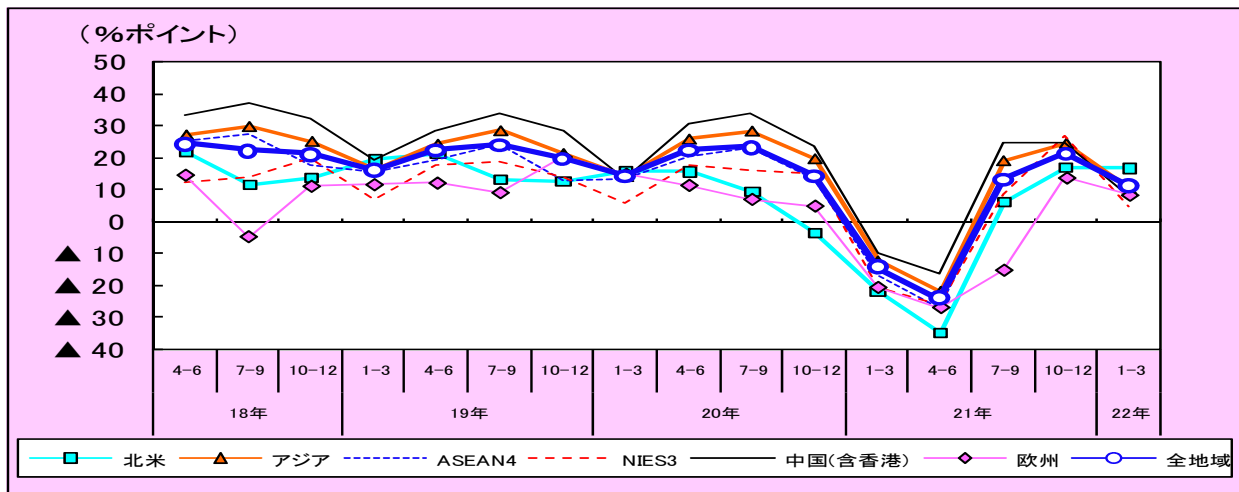

売上高の現状判断 DI(\*1)(平成 21 年 10-12 月)は、20.3 と 3 期連続プラス水準。前年同期差(\*2)は、32.3 ポイントと前回調査に比べ改善。

業種別にみると、繊維を除くすべての業種でプラス水準。前年同期差は、食料品・たばこを除くすべての業種で前回調査に比べ改善。

地域別にみると、すべての地域でプラス水準。前年同期差は、すべての地域で改善。

先行き DI(平成 22 年 1-3 月)は、11.2 と 3 期連続プラス水準。前年同期差 25.5 ポイントと改善。

業種別にみると、電気機械を除くすべての業種でプラス水準。前年同期差は、主要4業種(\*3)をはじめすべての業種で前回調査に比べ改善。

地域別にみると、前年同期差はすべての地域で前回調査に比べ改善。

1 表 売上高 DI(地域別・業種別)

(単位：％ポイント)

業種別	20年10-12月期調査		21年1-3月期調査		21年4-6月期調査				21年7-9月期調査			
	現状判断 21/1-3	先行き 21/4-6	現状判断 21/4-6	先行き 21/7-9	現状判断 21/7-9	前年同期差	21/10-12	前年同期差	現状判断 21/10-12	前年同期差	22/1-3	前年同期差
計(全業種)	▲ 51.8	▲ 24.1	3.4	13.1	26.2	11.5	21.4	7.2	20.3	32.3	11.2	25.5
化学	▲ 32.1	▲ 3.0	32.1	31.5	38.0	21.3	32.6	10.4	19.1	22.3	12.7	14.9
はん用等機械	▲ 38.1	▲ 21.5	▲ 8.7	▲ 2.0	15.8	▲ 2.1	22.7	9.2	19.6	30.3	16.2	29.6
電気機械	▲ 58.3	▲ 18.9	13.5	18.9	27.6	7.8	19.1	3.9	19.1	22.7	▲ 0.3	14.3
輸送機械	▲ 65.3	▲ 44.3	▲ 7.6	5.3	25.6	23.5	19.2	9.0	27.0	53.5	19.1	40.2

(単位：％ポイント)

地域別	20年10-12月期調査		21年1-3月期調査		21年4-6月期調査				21年7-9月期調査			
	現状判断 21/1-3	先行き 21/4-6	現状判断 21/4-6	先行き 21/7-9	現状判断 21/7-9	前年同期差	21/10-12	前年同期差	現状判断 21/10-12	前年同期差	22/1-3	前年同期差
計(全地域)	▲ 51.8	▲ 24.1	3.4	13.1	26.2	11.5	21.4	7.2	20.3	32.3	11.2	25.5
・北米	▲ 57.1	▲ 34.7	▲ 6.4	6.3	17.1	23.2	16.9	20.4	15.1	46.6	16.6	38.6
・アジア	▲ 52.1	▲ 21.6	8.7	18.9	31.4	9.7	24.4	4.8	23.4	30.9	10.3	22.5
ASEAN4	▲ 59.6	▲ 27.1	▲ 0.7	13.9	32.3	10.0	21.6	7.9	25.8	42.9	10.9	27.7
NIEs3	▲ 51.0	▲ 25.9	1.3	8.5	24.9	17.9	26.7	11.7	17.8	33.7	4.6	24.9
中国(香港含む)	▲ 48.8	▲ 16.4	16.9	24.3	31.6	8.7	24.3	1.0	21.5	22.3	7.8	17.9
・欧州	▲ 41.4	▲ 27.0	▲ 16.8	▲ 15.3	2.5	10.7	13.6	8.8	11.6	29.3	8.2	28.9

2 表 売上高 DI(地域×主要業種)

#### 北米

売上高	前年調査(20年7-9月期)		今期調査(21年7-9月期)			
	現状判断 20/10-12	先行き 21/1-3	現状判断 21/10-12	前年同期差	先行き 22/1-3	前年同期差
全業種	▲ 31.5	▲ 22.0	15.1	46.6	16.6	38.6
化学	4.5	4.5	10.2	5.7	29.2	24.7
はん用等機械	▲ 27.0	▲ 3.2	10.6	37.6	16.4	19.6
電気機械	▲ 6.9	▲ 11.8	13.8	20.7	3.9	15.7
輸送機械	▲ 51.0	▲ 36.9	21.5	72.5	19.4	56.3

#### アジア

(単位：％ポイント)

売上高	前年調査(20年7-9月期)		今期調査(21年7-9月期)			
	現状判断 20/10-12	先行き 21/1-3	現状判断 21/10-12	前年同期差	先行き 22/1-3	前年同期差
全業種	▲ 7.5	▲ 12.2	23.4	30.9	10.3	22.5
化学	▲ 3.6	▲ 7.3	20.1	23.7	7.8	15.1
はん用等機械	▲ 1.8	▲ 12.6	23.8	25.6	18.2	30.8
電気機械	▲ 6.2	▲ 14.5	19.0	25.2	▲ 0.7	13.8
輸送機械	▲ 13.2	▲ 11.2	36.1	49.3	22.0	33.2

#### ASEAN4

売上高	前年調査(20年7-9月期)		今期調査(21年7-9月期)			
	現状判断 20/10-12	先行き 21/1-3	現状判断 21/10-12	前年同期差	先行き 22/1-3	前年同期差
全業種	▲ 17.1	▲ 16.8	25.8	42.9	10.9	27.7
化学	▲ 10.3	▲ 11.5	9.0	19.3	3.8	15.3
はん用等機械	▲ 11.6	▲ 24.6	29.0	40.6	24.7	49.3
電気機械	▲ 19.1	▲ 18.7	15.5	34.6	▲ 2.7	16.0
輸送機械	▲ 24.1	▲ 19.0	38.1	62.2	14.2	33.2

#### NIEs3

売上高	前年調査(20年7-9月期)		今期調査(21年7-9月期)			
	現状判断 20/10-12	先行き 21/1-3	現状判断 21/10-12	前年同期差	先行き 22/1-3	前年同期差
全業種	▲ 15.9	▲ 20.3	17.8	33.7	4.6	24.9
化学	▲ 17.7	▲ 8.8	2.2	19.9	2.3	11.1
はん用等機械	0.0	▲ 20.0	22.6	22.6	12.9	32.9
電気機械	▲ 9.6	▲ 20.8	11.0	20.6	▲ 4.7	16.1
輸送機械	▲ 38.7	▲ 27.6	24.2	62.9	17.8	45.4

#### 中国(香港を含む)

売上高	前年調査(20年7-9月期)		今期調査(21年7-9月期)			
	現状判断 20/10-12	先行き 21/1-3	現状判断 21/10-12	前年同期差	先行き 22/1-3	前年同期差
全業種	▲ 0.9	▲ 10.1	21.5	22.4	7.8	17.9
化学	8.0	▲ 3.5	35.6	27.6	13.1	16.6
はん用等機械	0.0	▲ 7.9	22.2	22.2	15.4	23.3
電気機械	2.2	▲ 11.6	21.0	18.8	▲ 1.3	10.3
輸送機械	▲ 3.2	▲ 6.7	34.8	38.0	26.5	33.2

#### 欧州

売上高	前年調査(20年7-9月期)		今期調査(21年7-9月期)			
	現状判断 20/10-12	先行き 21/1-3	現状判断 21/10-12	前年同期差	先行き 22/1-3	前年同期差
全業種	▲ 17.7	▲ 20.7	11.6	29.3	8.2	28.9
化学	▲ 7.9	16.2	20.0	27.9	20.0	3.8
はん用等機械	▲ 37.9	▲ 36.2	12.7	50.6	11.1	47.3
電気機械	14.3	▲ 17.9	18.0	3.7	0.0	17.9
輸送機械	▲ 39.2	▲ 37.3	8.0	47.2	4.8	42.1

注： \*1 DI = 「増加と回答した企業の割合」 - 「減少と答えた企業の割合」

\*2 現状判断 DI の前年同期差 = 「今期現状判断 DI」 - 「前年同期現状判断 DI」

先行き DI の前年同期差 = 「今期先行き DI」 - 「前年同期先行き DI」

\*3 主要4業種 = 化学、はん用等機械(はん用・生産用・業務用機械)、電気機械、輸送機械

## ●北 米

現状判断 DI は、15.1 と 2 期連続 2 桁台のプラス水準。前年同期差 46.6 ポイントと、前回調査(23.2 ポイント)に比べ改善。

先行き DI は、16.6 と 3 期連続のプラス水準。前年同期差 38.6 ポイントと、前回調査(20.4 ポイント)に比べ改善。主要4業種は、輸送機械(19.4)<sup>(\*)4)</sup>は同 56.3 ポイント、化学(29.2)は同 24.7 ポイント、はん用等機械(16.4)は同 19.6 ポイント、電気機械(3.9)は同 15.7 ポイントと増加し、いずれも前回調査に比べ改善。

売上高 DI

売上高先行き DI(業種別)

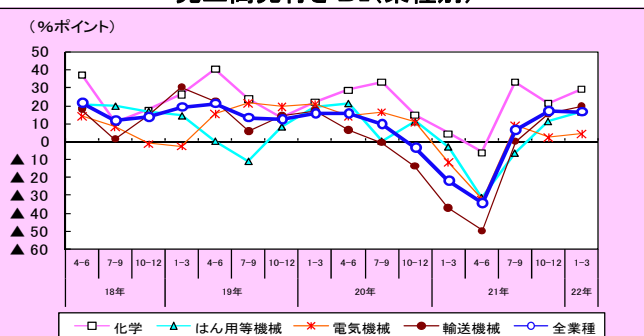
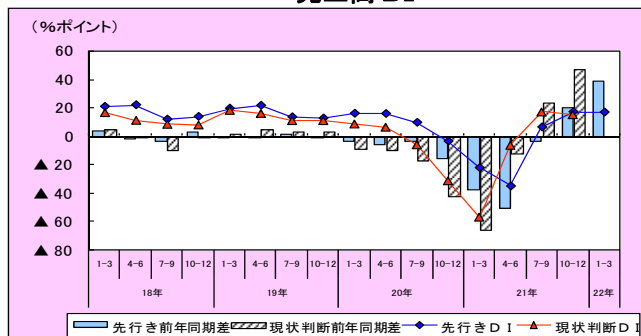

## ●ASEAN4<sup>(\*)5)</sup>

現状判断 DI は、25.8 と 2 期連続 2 桁台のプラス水準。前年同期差 42.9 ポイントと、前回調査(10.0 ポイント)に比べ改善。

先行き DI は、10.9 と 3 期連続 2 桁台のプラス水準。前年同期差 27.7 ポイントと、前回調査(7.9 ポイント)に比べ改善。主要4業種は、はん用等機械(24.7)は同 49.3 ポイント、輸送機械(14.2)は同 33.2 ポイント、電気機械(▲2.7)は同 16.0 ポイント、化学(3.8)は同 15.3 ポイントと増加し、いずれも前回調査に比べ改善。

売上高 DI

売上高先行き DI(業種別)

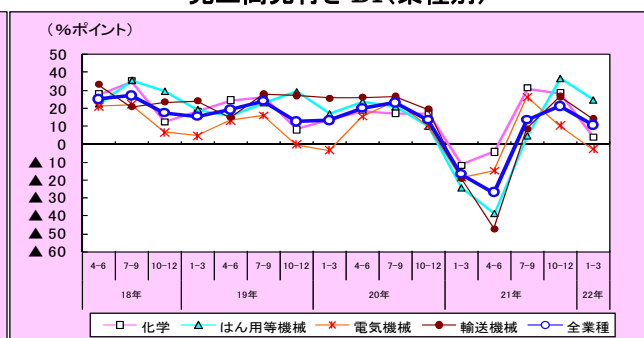
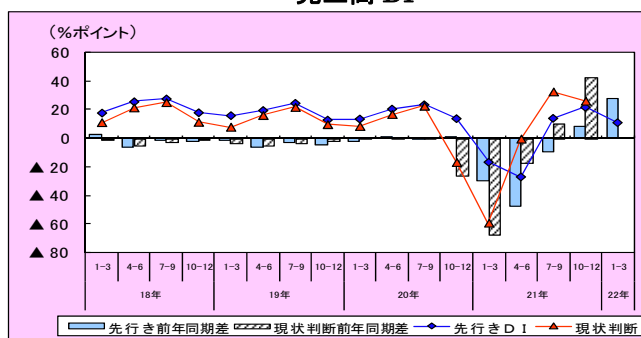

## ●NIEs3<sup>(\*)6)</sup>

現状判断 DI は、17.8 と 3 期連続のプラス水準。前年同期差 33.7 ポイントと、前回調査(17.9 ポイント)に比べ改善。

先行き DI は、4.6 と 3 期連続のプラス水準。前年同期差 24.9 ポイントと、前回調査(11.7 ポイント)に比べ改善。主要4業種は、輸送機械(17.8)は同 45.4 ポイント、はん用等機械(12.9)は同 32.9 ポイント、電気機械(▲4.7)は同 16.1 ポイント、化学(2.3)は同 11.1 ポイントと増加し、いずれも前回調査に比べ改善。

売上高 DI

売上高先行き DI(業種別)

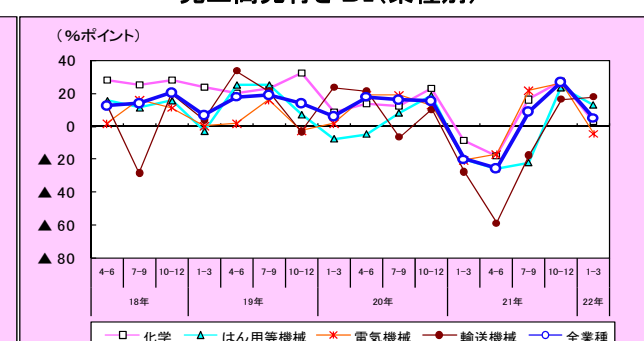
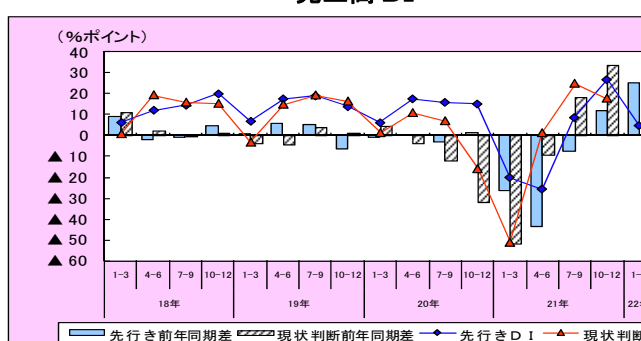



## ●中国(香港を含む)

現状判断 DI は、21.5 と 3 期連続 2 桁台のプラス水準。前年同期差 22.4 ポイントと、前回調査(8.7 ポイント)に比べ改善。

先行き DI は、7.8 と 3 期連続プラス水準。前年同期差 17.9 ポイントと、前回調査(1.0 ポイント)に比べ改善。主要4業種は、輸送機械(26.5)は同 33.2 ポイント、はん用等機械(15.4)は同 23.3 ポイント、化学(13.1)は同 16.6 ポイント、電気機械(▲1.3)は同 10.3 ポイントと増加し、いずれも前回調査に比べ改善。

売上高 DI

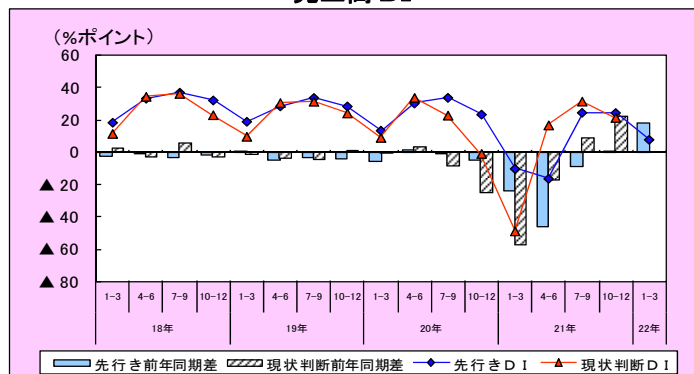

売上高先行き DI(業種別)

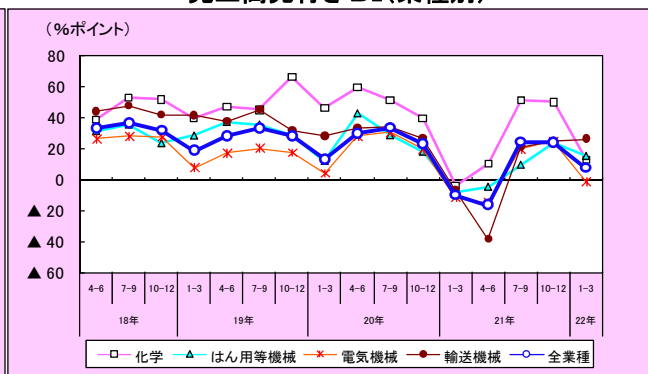

## ●欧州

現状判断 DI は、11.6 と 2 期連続のプラス水準。前年同期差 29.3 ポイントと、前回調査(10.7 ポイント)に比べ改善。

先行き DI は、8.2 と 2 期連続のプラス水準。前年同期差 28.9 ポイントと、前回調査(8.8 ポイント)に比べ改善。主要4業種は、はん用等機械(11.1)は同 47.3 ポイント、輸送機械(4.8)は同 42.1 ポイント、電気機械(0.0)は同 17.9 ポイント、化学(20.0)は同 3.8 ポイントと増加し、化学を除き前回調査に比べ改善。

売上高 DI

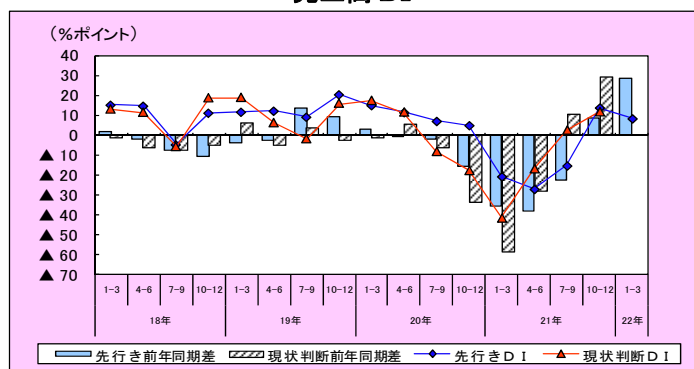

売上高先行き DI(業種別)

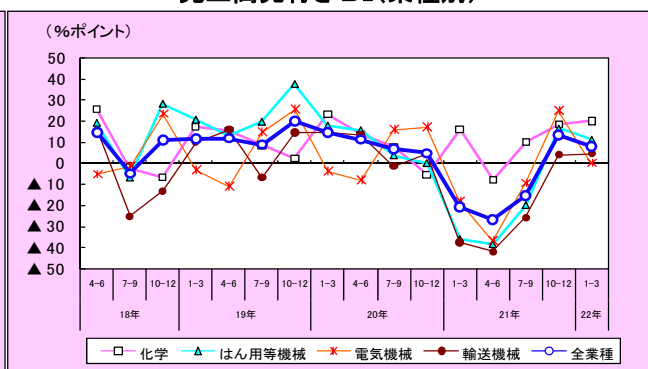

注: \*4 ( )内は水準を示す  
 \*5 ASEAN4 = インドネシア、タイ、フィリピン、マレーシア  
 \*6 NIEs3 = シンガポール、台湾、大韓民国

## (2)設備投資額の動向

○ 設備投資額 DI は、2期連続プラス水準。

現状判断 DI 11.1、先行き DI 6.4 とプラス水準。前年同期差は、現状判断 DI 8.9 ポイント、先行き DI 8.7 ポイントと前回調査に比べ改善。先行き DI では、北米を除くすべての地域でプラス水準。

1-4 図 設備投資額 DI

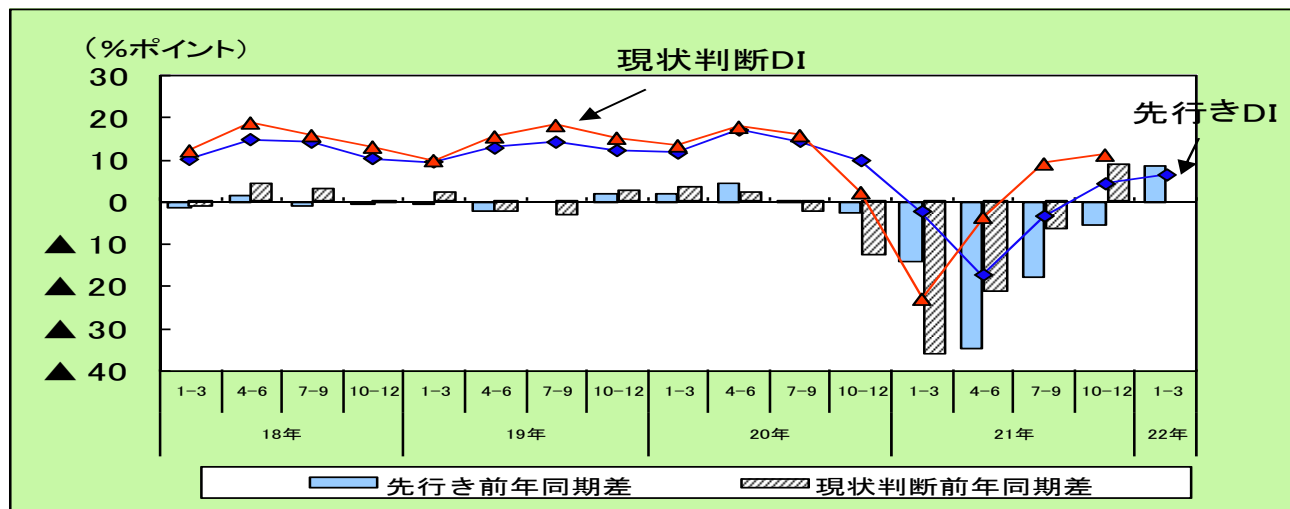

1-5 図 設備投資額先行き DI(業種別)

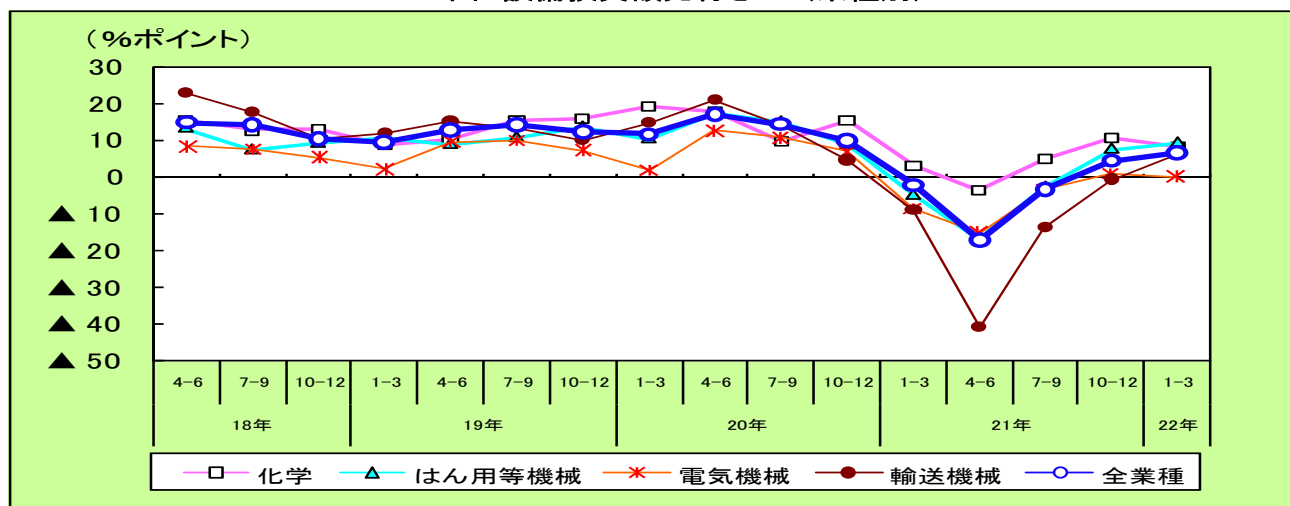

1-6 図 設備投資額先行き DI(地域別)

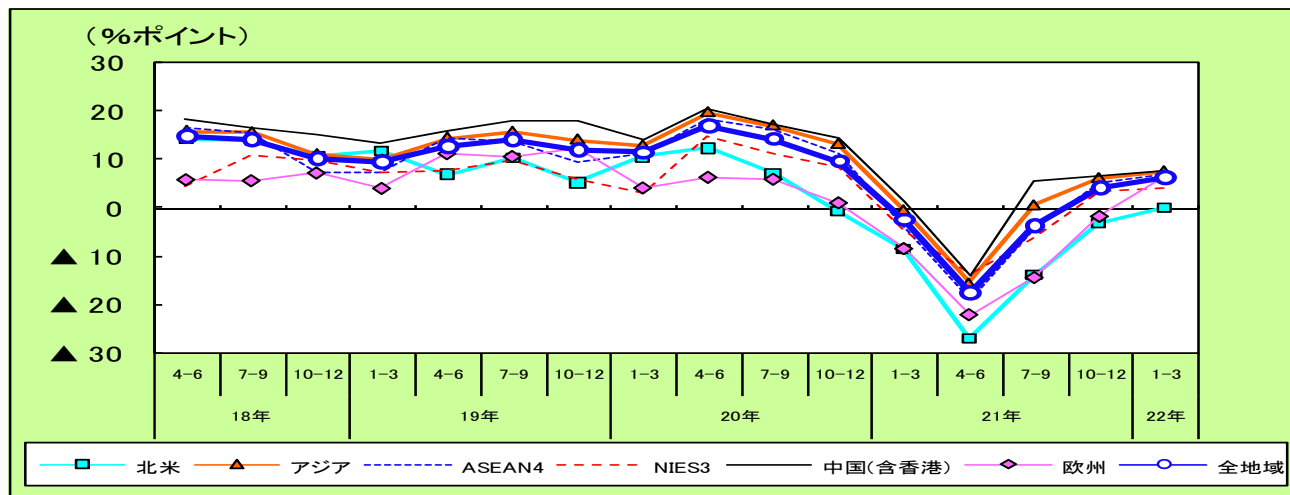

設備投資額の現状判断 DI(平成 21 年 10-12 月)は、11.1 と 2 期連続のプラス水準。前年同期差は、8.9 ポイントと前回調査(▲6.7 ポイント)に比べ改善。

業種別にみると、鉄鋼を除くすべての業種でプラス水準。前年同期差は、主要 4 業種はすべて前回調査に比べ改善。

地域別にみると、すべての地域でプラス水準。前年同期差は、その他アジアを除く地域で増加し、前回調査に比べ改善。

先行き DI(平成 22 年 1-3 月)は、6.4 と 2 期連続のプラス水準。前年同期差 8.7 ポイントと、前回調査(▲5.5 ポイント)に比べ改善。

業種別にみると、主要 4 業種は、すべてプラス水準となり、前年同期差は、すべて前回調査に比べ改善。

地域別にみると、北米を除くすべての地域でプラス水準。前年同期差は、その他のアジアを除くすべての地域で増加し、前回調査に比べ改善。

3 表 設備投資額 DI(地域別・業種別)

(単位：％ポイント)

業種別	20年10-12月期調査		21年1-3月期調査		21年4-6月期調査				21年7-9月期調査			
	現状判断		先行き		現状判断		先行き		現状判断		先行き	
	21/1-3	21/4-6	21/4-6	21/7-9	21/7-9	前年同期差	21/10-12	前年同期差	21/10-12	前年同期差	22/1-3	前年同期差
計(全業種)	▲ 23.0	▲ 17.4	▲ 3.6	▲ 3.5	9.0	▲ 6.7	4.3	▲ 5.5	11.1	8.9	6.4	8.7
化学	▲ 10.6	▲ 3.7	5.4	5.0	9.8	▲ 8.1	10.5	▲ 4.8	13.1	6.6	8.1	5.0
はん用等機械	▲ 19.7	▲ 17.0	▲ 10.9	▲ 2.7	5.2	▲ 5.8	7.6	▲ 1.2	12.0	15.3	9.3	14.2
電気機械	▲ 28.6	▲ 15.3	▲ 3.9	▲ 3.4	10.1	▲ 11.0	0.9	▲ 6.0	11.9	17.0	0.1	8.9
輸送機械	▲ 38.3	▲ 40.8	▲ 13.8	▲ 13.9	8.8	▲ 6.7	▲ 0.7	▲ 5.3	10.5	10.5	6.1	15.1

(単位：％ポイント)

地域別	20年10-12月期調査		21年1-3月期調査		21年4-6月期調査				21年7-9月期調査			
	現状判断		先行き		現状判断		先行き		現状判断		先行き	
	21/1-3	21/4-6	21/4-6	21/7-9	21/7-9	前年同期差	21/10-12	前年同期差	21/10-12	前年同期差	22/1-3	前年同期差
計(全地域)	▲ 23.0	▲ 17.4	▲ 3.6	▲ 3.5	9.0	▲ 6.7	4.3	▲ 5.5	11.1	8.9	6.4	8.7
・北米	▲ 34.0	▲ 26.9	▲ 13.0	▲ 13.8	4.3	2.8	▲ 3.0	▲ 2.3	4.4	14.5	0.0	8.4
・アジア	▲ 19.4	▲ 15.3	▲ 1.1	0.7	10.6	▲ 8.9	6.3	▲ 7.0	13.1	7.4	7.7	8.0
ASEAN4	▲ 22.2	▲ 19.0	▲ 7.8	▲ 4.3	9.7	▲ 5.8	5.2	▲ 6.0	15.2	12.3	7.0	11.0
NIEs3	▲ 26.6	▲ 13.7	▲ 7.4	▲ 6.4	7.0	▲ 3.4	3.5	▲ 4.9	13.4	18.4	4.2	9.2
中国(香港含む)	▲ 17.8	▲ 14.1	5.3	5.6	10.6	▲ 13.0	6.5	▲ 8.1	11.9	3.9	7.9	6.5
・欧州	▲ 30.5	▲ 22.0	▲ 8.7	▲ 14.3	1.9	▲ 6.9	▲ 1.6	▲ 2.8	7.0	11.4	6.7	15.0

4 表 設備投資額 DI(地域×主要業種)

#### 北米

設備投資額	前年調査(20年7-9月期)		今期調査(21年7-9月期)			
	現状判断 20/10-12	先行き 21/1-3	現状判断		先行き	
			21/10-12	前年同期差	22/1-3	前年同期差
全業種	▲ 10.1	▲ 8.4	4.4	14.5	0.0	8.4
化学	8.6	0.0	13.2	4.6	2.6	2.6
はん用等機械	▲ 17.9	▲ 10.6	3.3	21.2	3.2	13.8
電気機械	▲ 14.0	▲ 9.3	3.1	17.1	0.0	9.3
輸送機械	▲ 15.9	▲ 14.9	1.2	17.1	▲ 3.2	11.7

#### アジア

(単位：％ポイント)

設備投資額	前年調査(20年7-9月期)		今期調査(21年7-9月期)			
	現状判断 20/10-12	先行き 21/1-3	現状判断		先行き	
			21/10-12	前年同期差	22/1-3	前年同期差
全業種	5.7	▲ 0.3	13.1	7.4	7.7	8.0
化学	7.0	3.2	12.3	5.3	9.4	6.2
はん用等機械	4.3	▲ 2.1	14.9	10.6	12.1	14.2
電気機械	▲ 3.7	▲ 8.1	13.2	16.9	▲ 1.2	6.9
輸送機械	10.3	▲ 4.1	16.3	6.0	10.6	14.7

#### ASEAN4

設備投資額	前年調査(20年7-9月期)		今期調査(21年7-9月期)			
	現状判断 20/10-12	先行き 21/1-3	現状判断		先行き	
			21/10-12	前年同期差	22/1-3	前年同期差
全業種	2.9	▲ 4.0	15.2	12.3	7.0	11.0
化学	1.5	▲ 9.7	17.8	16.3	11.3	21.0
はん用等機械	▲ 1.8	▲ 1.8	16.2	18.0	4.8	6.6
電気機械	▲ 9.3	▲ 11.1	17.6	26.9	▲ 0.7	10.4
輸送機械	12.0	▲ 9.3	17.1	5.1	5.9	15.2

#### NIEs3

設備投資額	前年調査(20年7-9月期)		今期調査(21年7-9月期)			
	現状判断 20/10-12	先行き 21/1-3	現状判断		先行き	
			21/10-12	前年同期差	22/1-3	前年同期差
全業種	▲ 5.0	▲ 5.0	13.4	18.4	4.2	9.2
化学	▲ 2.6	5.4	8.4	11.0	0.0	▲ 5.4
はん用等機械	0.0	▲ 17.4	20.0	20.0	8.7	26.1
電気機械	▲ 14.3	▲ 11.0	12.9	27.2	1.8	12.8
輸送機械	▲ 22.2	▲ 20.0	25.9	48.1	11.5	31.5

#### 中国(香港を含む)

設備投資額	前年調査(20年7-9月期)		今期調査(21年7-9月期)			
	現状判断 20/10-12	先行き 21/1-3	現状判断		先行き	
			21/10-12	前年同期差	22/1-3	前年同期差
全業種	8.0	1.4	11.9	3.9	7.9	6.5
化学	12.1	9.4	11.1	▲ 1.0	12.4	3.0
はん用等機械	6.0	▲ 1.0	13.6	7.6	15.3	16.3
電気機械	2.6	▲ 6.8	11.3	8.7	▲ 3.2	3.6
輸送機械	6.5	0.8	16.9	10.4	18.0	17.2

#### 欧州

設備投資額	前年調査(20年7-9月期)		今期調査(21年7-9月期)			
	現状判断 20/10-12	先行き 21/1-3	現状判断		先行き	
			21/10-12	前年同期差	22/1-3	前年同期差
全業種	▲ 4.4	▲ 8.3	7.0	11.4	6.7	15.0
化学	3.1	3.3	18.1	15.0	12.2	8.9
はん用等機械	▲ 11.1	▲ 7.3	6.9	18.0	3.5	10.8
電気機械	▲ 2.2	▲ 10.9	2.7	4.9	13.9	24.8
輸送機械	▲ 17.0	▲ 28.4	▲ 1.4	15.6	▲ 1.5	26.9

## ●北 米

現状判断 DI は、4.4 と 2 期連続のプラス水準。前年同期差 14.5 ポイントと、前回調査(2.8 ポイント)に比べ改善。主要4業種は、すべてプラス水準。

先行き DI は、0.0 の水準となった。前年同期差 8.4 ポイントと、前回調査(▲2.3 ポイント)に比べ改善。主要4業種は、はん用等機械(3.2)は同 13.8 ポイント、輸送機械(▲3.2)は同 11.7 ポイント、電気機械(0.0)は同 9.3 ポイント、化学(2.6)は同 2.6 ポイントと増加し、はん用機械、輸送機械は前回調査に比べ改善。

設備投資額 DI

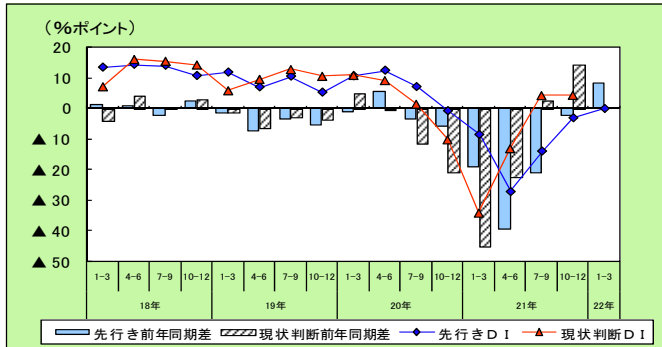

設備投資額先行き DI(業種別)

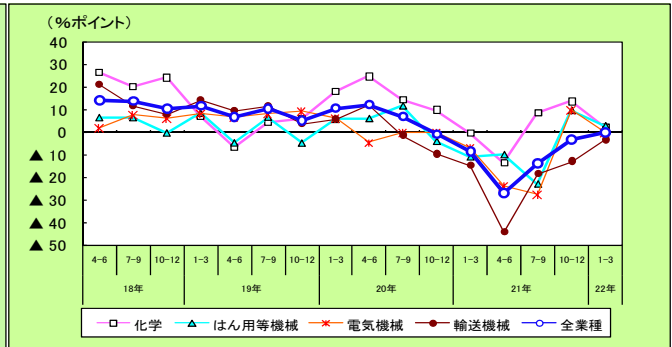

## ●ASEAN4

現状判断 DI は、15.2 と 2 期連続のプラス水準。前年同期差 12.3 ポイントと、前回調査(▲5.8 ポイント)に比べ改善。主要4業種をはじめ、すべての業種でプラス水準。

先行き DI は、7.0 と 2 期連続のプラス水準。前年同期差 11.0 ポイントと、前回調査(▲6.0 ポイント)に比べ改善。主要4業種は、化学(11.3)は同 21.0 ポイント、輸送機械(5.9)は同 15.2 ポイント、電気機械(▲0.7)は同 10.4 ポイント、はん用等機械(4.8)は同 6.6 ポイントと増加し、いずれも前回調査に比べ改善。

設備投資額 DI

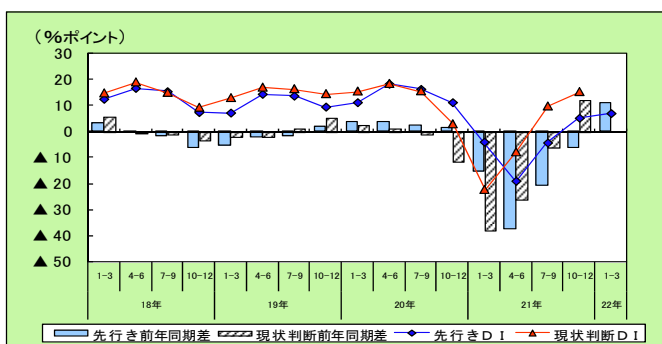

設備投資額先行き DI(業種別)

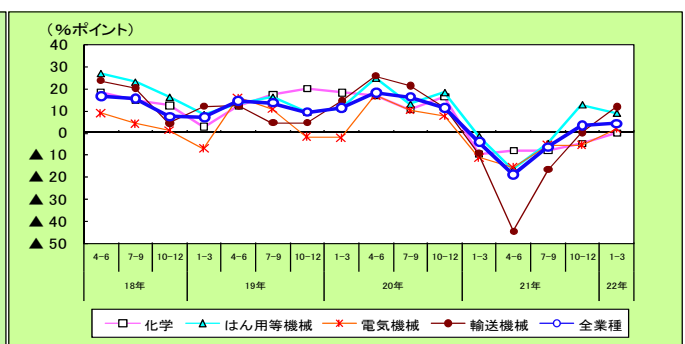

## ●NIEs3

現状判断 DI は、13.4 と 2 期連続のプラス水準。前年同期差 18.4 ポイントと、前回調査(▲3.4 ポイント)に比べ改善。

先行き DI は、4.2 と 2 期連続のプラス水準。前年同期差 9.2 ポイントと、前回調査(▲4.9 ポイント)に比べ改善。主要4業種は、輸送機械(11.5)同 31.5 ポイント、はん用等機械(8.7)同 26.1、化学(0.0)同 ▲5.4 ポイント、電気機械(1.8)同 12.8 ポイントと、いずれも前回調査に比べ改善。

設備投資額 DI

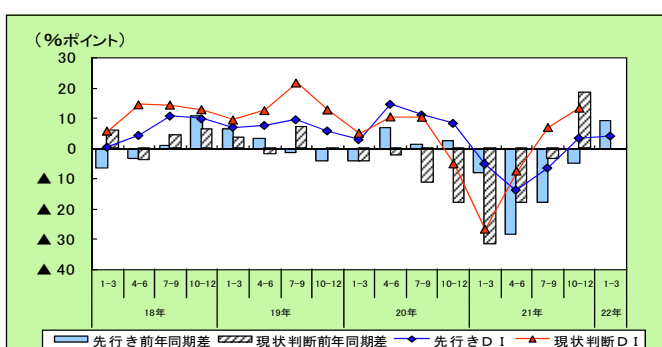

設備投資額先行き DI(業種別)

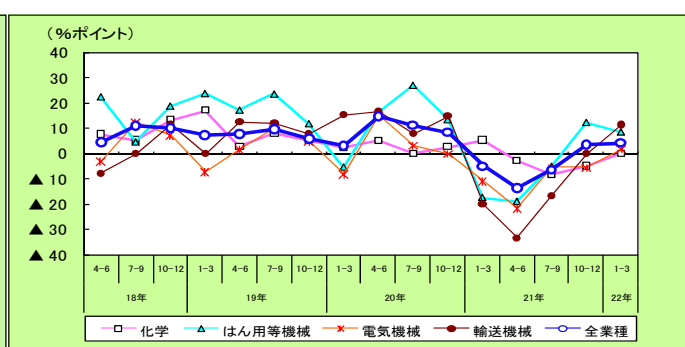

## ●中国(香港を含む)

現状判断 DI は、11.9 と 3 期連続のプラス水準。前年同期差 3.9 ポイントと、前回調査(▲13.0 ポイント)に比べ改善。前年同期差は、主要4業種では化学を除き増加。

先行き DI は、7.9 と 3 期連続のプラス水準。前年同期差 6.5 ポイントと、前回調査(▲8.1 ポイント)に比べ改善。主要4業種は、輸送機械(18.0)は同 17.2 ポイント、はん用等機械(15.3)は同 16.3 ポイント、電気機械(▲3.2)は同 3.6 ポイント、化学(12.4)は同 3.0 ポイントと増加し、前回調査に比べ改善。

設備投資額 DI

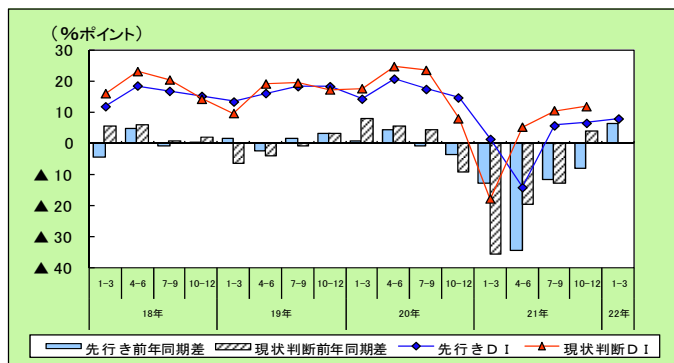

設備投資額先行き DI(業種別)

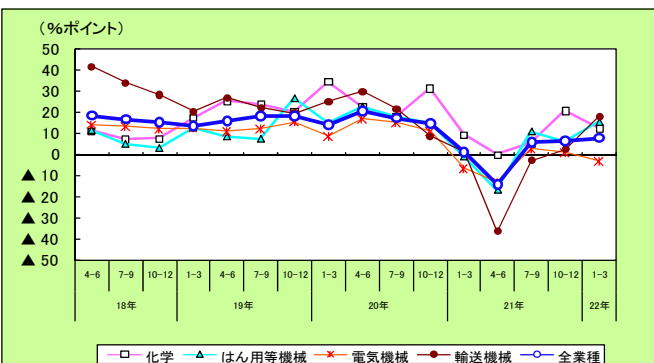

## ●欧州

現状判断 DI は、7.0 と 2 期連続のプラス水準。前年同期差 11.4 ポイントと、前回調査(▲6.9 ポイント)に比べ改善。

先行き DI は、6.7 とプラス水準。前年同期差 15.0 ポイントと、前回調査(▲2.8 ポイント)に比べ改善。主要4業種は、輸送機械(▲1.5)は同 26.9 ポイント、電気機械(13.9)は同 24.8 ポイント、はん用等機械(3.5)は同 10.8 ポイント、化学(12.2)は同 8.9 ポイントと増加し、前回調査に比べ改善。

設備投資額 DI

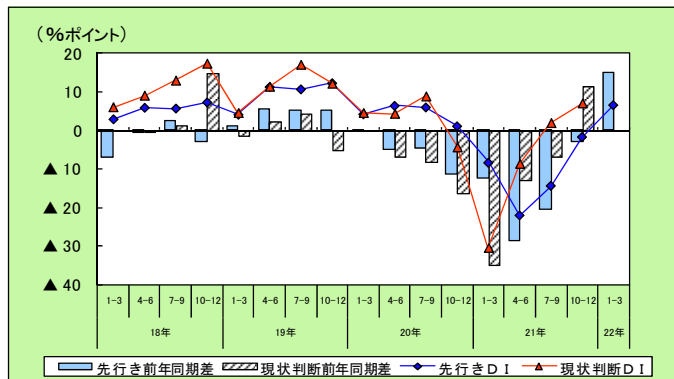

設備投資額先行き DI(業種別)

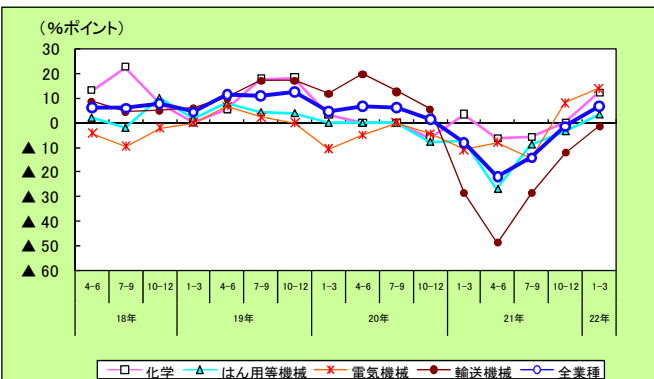

### (3) 従業者数の動向

○従業者数 DI は、2 期連続プラス水準。前年同期差は、前回調査に比べ改善。

1-7 図 従業者数 DI

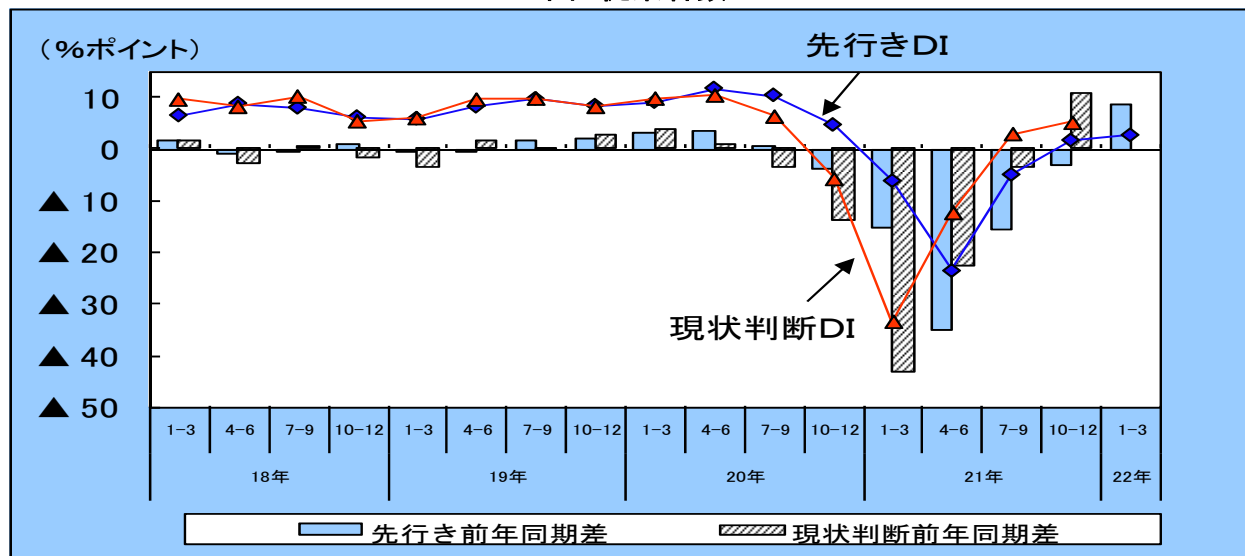

1-8 図 従業者数先行き DI(業種別)

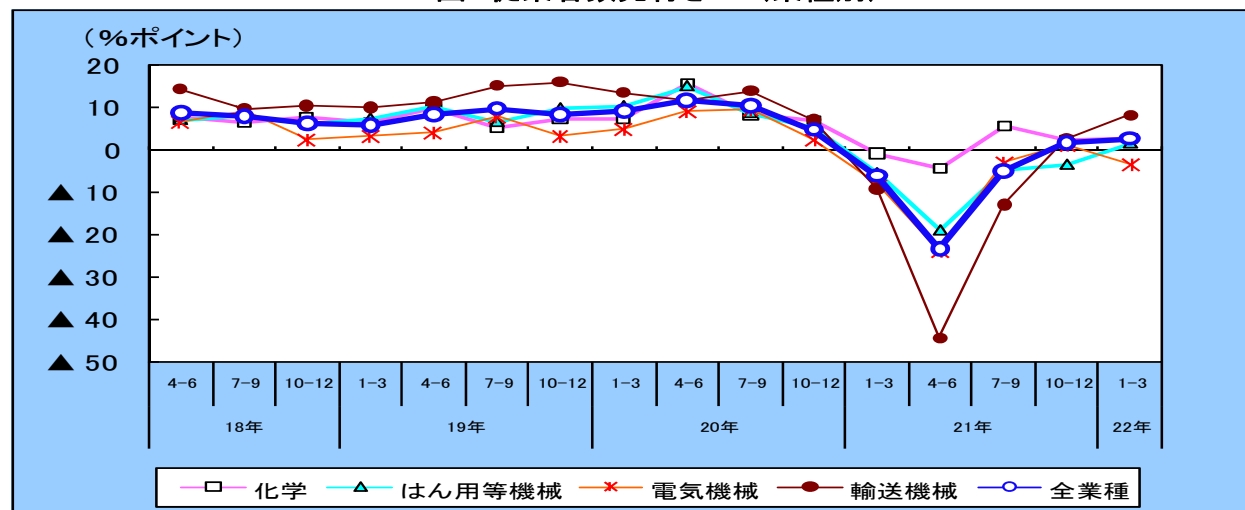

1-9 図 従業者数先行き DI(地域別)

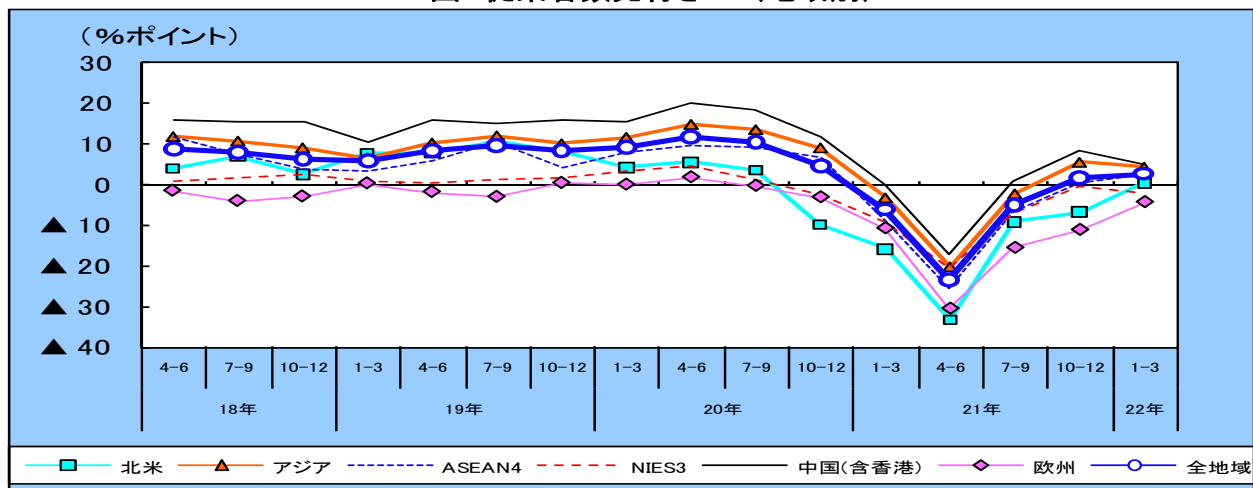



従業者数の現状判断 DI(平成 21 年 10-12 月)は、5.1 と 2 期連続のプラス水準。前年同期差は、10.9 ポイントと前回調査(▲3.4 ポイント)に比べ改善。

業種別にみると、繊維を除くすべての業種でプラス水準。前年同期差は、繊維、食料品・たばこを除くすべての業種で増加し、主要4業種はすべて前回調査に比べ改善。

地域別にみると、北米、欧州を除く地域でプラス水準。前年同期差は、すべての地域で前回調査に比べ改善。

先行き DI(平成 22 年 1-3 月)は、2.7 と 2 期連続のプラス水準。前年同期差は、8.8 ポイントと前回調査(▲3.0 ポイント)に比べ改善。

業種別にみると、電気機械、食料品・たばこを除きプラス水準。前年同期差は、食料品・たばこを除くすべての業種で増加し、前回調査に比べ改善。

地域別にみると、欧州、NIEs3、その他を除く地域でプラス水準。前年同期差は、その他アジアを除くすべての地域で増加し、前回調査に比べ改善。

5 表 従業者数 DI(地域別・業種別)

(単位：％ポイント)

業種別	20年10-12月期調査		21年1-3月期調査		21年4-6月期調査				21年7-9月期調査			
	現状判断 21/1-3	先行き 21/4-6	現状判断 21/4-6	先行き 21/7-9	現状判断 21/7-9	前年同期差	21/10-12	前年同期差	現状判断 21/10-12	前年同期差	22/1-3	前年同期差
計(全業種)	▲ 33.6	▲ 23.4	▲ 12.4	▲ 4.9	2.9	▲ 3.4	1.7	▲ 3.0	5.1	10.9	2.7	8.8
化学	▲ 5.6	▲ 4.4	4.7	5.6	5.5	0.6	2.3	▲ 4.4	3.4	2.8	2.8	3.7
はん用等機械	▲ 25.7	▲ 18.7	▲ 13.6	▲ 4.6	▲ 5.9	▲ 19.4	▲ 3.3	▲ 9.0	0.0	2.5	1.7	7.0
電気機械	▲ 41.0	▲ 23.8	▲ 10.9	▲ 2.9	3.9	▲ 1.8	1.1	▲ 1.3	4.9	14.4	▲ 3.4	4.7
輸送機械	▲ 55.4	▲ 44.1	▲ 23.9	▲ 12.8	1.4	▲ 3.2	2.7	▲ 4.5	10.4	21.6	8.3	17.3

(単位：％ポイント)

地域別	20年10-12月期調査		21年1-3月期調査		21年4-6月期調査				21年7-9月期調査			
	現状判断 21/1-3	先行き 21/4-6	現状判断 21/4-6	先行き 21/7-9	現状判断 21/7-9	前年同期差	21/10-12	前年同期差	現状判断 21/10-12	前年同期差	22/1-3	前年同期差
計(全地域)	▲ 33.6	▲ 23.4	▲ 12.4	▲ 4.9	2.9	▲ 3.4	1.7	▲ 3.0	5.1	10.9	2.7	8.8
・北米	▲ 44.4	▲ 33.2	▲ 18.1	▲ 9.2	▲ 7.0	1.2	▲ 6.8	3.2	0.0	17.4	0.4	16.3
・アジア	▲ 31.1	▲ 20.4	▲ 9.0	▲ 2.3	7.5	▲ 3.0	5.5	▲ 3.6	8.1	10.3	4.3	7.6
ASEAN4	▲ 37.2	▲ 25.4	▲ 15.4	▲ 6.7	2.8	▲ 3.9	0.4	▲ 6.2	5.9	11.4	2.7	11.5
NIEs3	▲ 25.5	▲ 20.7	▲ 11.9	▲ 7.2	▲ 1.5	▲ 1.1	▲ 0.4	2.1	3.3	11.1	▲ 2.1	7.0
中国(香港含む)	▲ 28.5	▲ 17.1	▲ 4.1	0.9	11.2	▲ 3.2	8.3	▲ 3.2	9.4	9.9	5.2	5.4
・欧州	▲ 32.7	▲ 30.4	▲ 23.1	▲ 15.5	▲ 11.2	▲ 9.5	▲ 11.1	▲ 8.0	▲ 7.0	5.4	▲ 4.3	6.4

6 表 従業者数 DI(地域×主要業種)

#### 北米

従業者数	前年調査(20年7-9月期)		今期調査(21年7-9月期)			
	現状判断 20/10-12	先行き 21/1-3	現状判断 21/10-12	前年同期差	先行き 22/1-3	前年同期差
全業種	▲ 17.4	▲ 15.9	0.0	17.4	0.4	16.3
化学	2.4	▲ 4.7	6.3	3.9	▲ 4.2	0.5
はん用等機械	▲ 11.5	▲ 6.4	▲ 1.5	10.0	▲ 4.7	1.7
電気機械	3.3	10.0	▲ 5.7	▲ 9.0	▲ 1.8	▲ 11.8
輸送機械	▲ 30.9	▲ 30.0	2.7	33.6	3.9	33.9

#### アジア

(単位：％ポイント)

従業者数	前年調査(20年7-9月期)		今期調査(21年7-9月期)			
	現状判断 20/10-12	先行き 21/1-3	現状判断 21/10-12	前年同期差	先行き 22/1-3	前年同期差
全業種	▲ 2.2	▲ 3.3	8.1	10.3	4.3	7.6
化学	▲ 0.5	0.5	6.1	6.6	6.5	6.0
はん用等機械	0.4	▲ 3.1	1.2	0.8	4.6	7.7
電気機械	▲ 11.1	▲ 9.8	6.7	17.8	▲ 2.8	7.0
輸送機械	1.0	2.3	17.6	16.6	12.3	10.0

#### ASEAN4

従業者数	前年調査(20年7-9月期)		今期調査(21年7-9月期)			
	現状判断 20/10-12	先行き 21/1-3	現状判断 21/10-12	前年同期差	先行き 22/1-3	前年同期差
全業種	▲ 5.5	▲ 8.8	5.9	11.4	2.7	11.5
化学	2.5	▲ 2.5	5.0	2.5	5.0	7.5
はん用等機械	▲ 12.8	▲ 11.5	▲ 4.1	8.7	2.6	14.1
電気機械	▲ 15.4	▲ 18.0	1.6	17.0	▲ 2.7	15.3
輸送機械	▲ 3.2	▲ 3.9	14.5	17.7	7.7	11.6

#### NIEs3

従業者数	前年調査(20年7-9月期)		今期調査(21年7-9月期)			
	現状判断 20/10-12	先行き 21/1-3	現状判断 21/10-12	前年同期差	先行き 22/1-3	前年同期差
全業種	▲ 7.8	▲ 9.1	3.3	11.1	▲ 2.1	7.0
化学	2.3	2.2	4.6	2.3	2.2	0.0
はん用等機械	▲ 3.5	▲ 10.3	3.0	6.5	6.3	16.6
電気機械	▲ 16.6	▲ 15.2	1.6	18.2	▲ 6.2	9.0
輸送機械	▲ 16.1	▲ 20.7	10.4	26.5	▲ 3.6	17.1

#### 中国(香港を含む)

従業者数	前年調査(20年7-9月期)		今期調査(21年7-9月期)			
	現状判断 20/10-12	先行き 21/1-3	現状判断 21/10-12	前年同期差	先行き 22/1-3	前年同期差
全業種	▲ 0.5	▲ 0.2	9.4	9.9	5.2	5.4
化学	▲ 6.0	0.0	7.3	13.3	10.5	10.5
はん用等機械	5.2	1.7	4.4	▲ 0.8	5.1	3.4
電気機械	▲ 7.3	▲ 2.9	9.8	17.1	▲ 2.7	0.2
輸送機械	4.6	9.6	21.7	17.1	17.1	7.5

#### 欧州

従業者数	前年調査(20年7-9月期)		今期調査(21年7-9月期)			
	現状判断 20/10-12	先行き 21/1-3	現状判断 21/10-12	前年同期差	先行き 22/1-3	前年同期差
全業種	▲ 12.4	▲ 10.7	▲ 7.0	5.4	▲ 4.3	6.4
化学	2.5	▲ 5.3	▲ 12.8	▲ 15.3	▲ 10.3	▲ 5.0
はん用等機械	▲ 6.9	▲ 13.8	▲ 1.6	5.3	▲ 3.3	10.5
電気機械	▲ 11.1	▲ 12.9	▲ 5.9	5.2	▲ 5.9	7.0
輸送機械	▲ 26.2	▲ 18.4	▲ 4.7	21.5	▲ 1.3	17.1

## ●北 米

現状判断 DI は、0.0 の水準となった。前年同期差 17.4 ポイントと、前回調査(1.2 ポイント)に比べ改善。

先行き DI は、0.4 とプラス水準。前年同期差 16.3 ポイントと、前回調査(3.2 ポイント)に比べ改善。主要4業種は、輸送機械(3.9)は同 33.9 ポイント、はん用等機械(▲4.7)は同 1.7 ポイント、化学(▲4.2)は同 0.5 ポイントと増加、電気機械(▲1.8)は同 ▲11.8 ポイントと減少し、電気機械を除き前回調査に比べ改善。

従業者数 DI

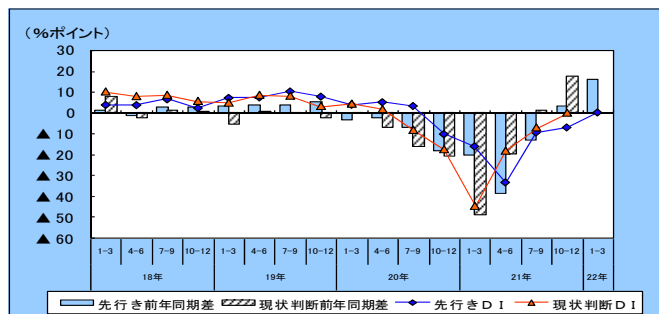

従業者数先行き DI(業種別)

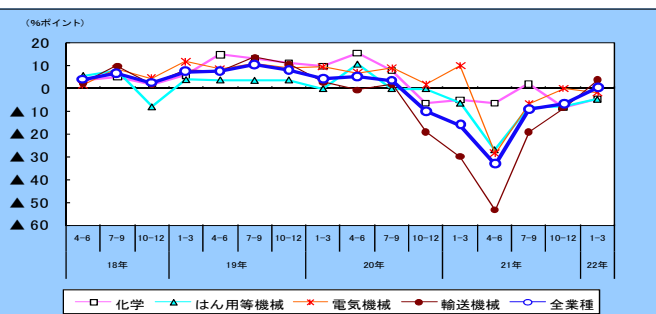

## ●ASEAN4

現状判断 DI は、5.9 と2期連続のプラス水準。前年同期差 11.4 ポイントと、前回調査(▲3.9 ポイント)に比べ改善。

先行き DI は、2.7 と2期連続のプラス水準。前年同期差 11.5 ポイントと、前回調査(▲6.2 ポイント)に比べ改善。主要4業種は、電気機械(▲2.7)は同 15.3 ポイント、はん用等機械(2.6)は同 14.1 ポイント、輸送機械(7.7)は同 11.6 ポイント、化学(5.0)は同 7.5 ポイントと増加し、いずれも前回調査に比べ改善。

従業者数 DI

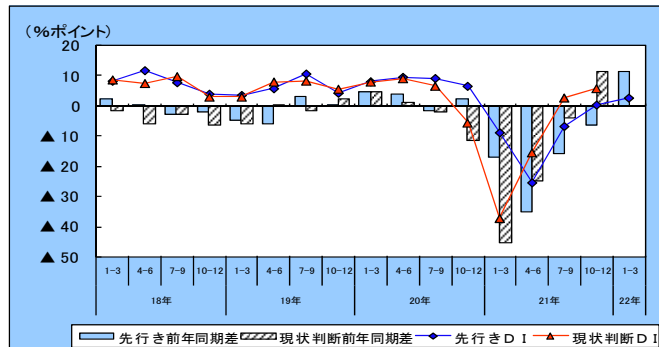

従業者数先行き DI(業種別)

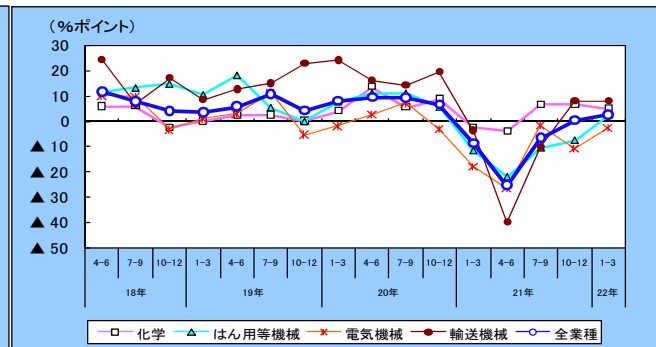

## ●NIEs3

現状判断 DI は、3.3 とプラス水準。前年同期差 11.1 ポイントと、前回調査(▲1.1 ポイント)に比べ改善。

先行き DI は、▲2.1 とマイナス水準。前年同期差 7.0 ポイントと、前回調査(2.1 ポイント)に比べ改善。主要4業種は、輸送機械(▲3.6)は同 17.1 ポイント、はん用等機械(6.3)は同 16.6 ポイント、電気機械(▲6.2)は同 9.0 ポイントと増加、化学(2.2)は同 0.0 ポイントの横ばいとなり、いずれも前回調査に比べ改善。

従業者数 DI

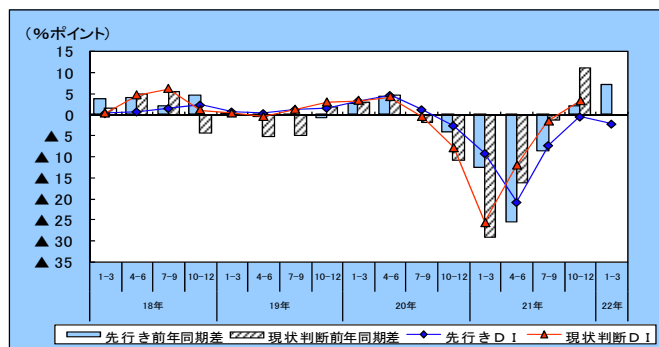

従業者数先行き DI(業種別)

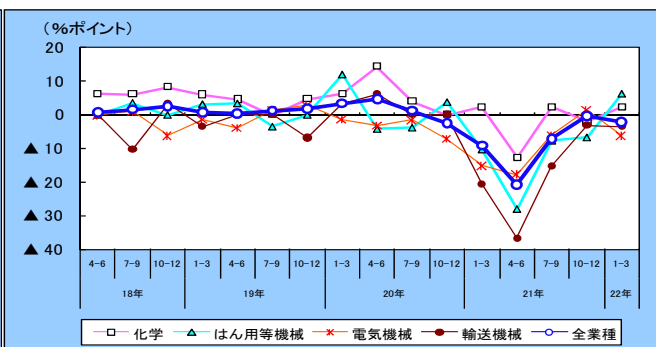



## ●中国(香港を含む)

現状判断 DI は、9.4 とプラス水準。前年同期差 9.9 ポイントと、前回調査(▲3.2 ポイント)に比べ改善。

先行き DI は、5.2 とプラス水準。前年同期差 5.4 ポイントと、前回調査(▲3.2 ポイント)に比べ改善。主要4業種は、輸送機械(17.1)は同 7.5 ポイント、はん用等機械(5.1)は同 3.4 ポイント、化学(10.5)は同 10.5 ポイント、電気機械(▲2.7)は同 0.2 ポイントと増加し、電気機械を除き前回調査に比べ改善。

従業者数 DI

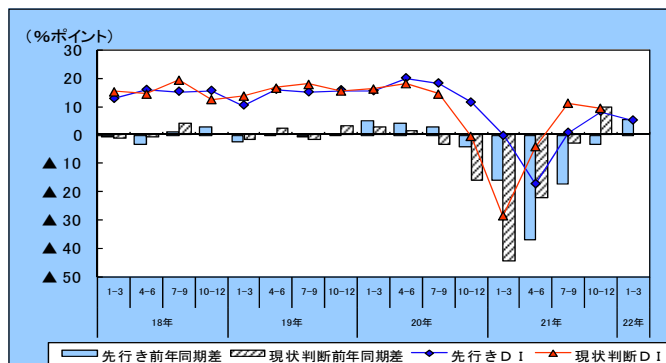

従業者数先行き DI(業種別)

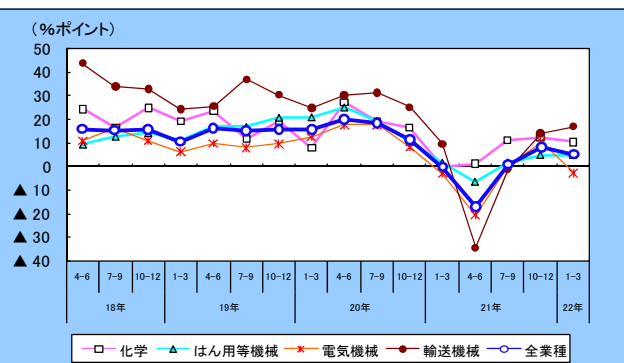

## ●欧州

現状判断 DI は、▲7.0 と引き続きマイナス水準。前年同期差 5.4 ポイントと、前回調査(▲9.5 ポイント)に比べ改善。

先行き DI は、▲4.3 と引き続きマイナス水準。前年同期差 6.4 ポイントと、前回調査(▲8.0 ポイント)に比べ改善。主要4業種は、輸送機械(▲1.3)は同 17.1 ポイント、はん用等機械(▲3.3)は同 10.5 ポイント、電気機械(▲5.9)は同 7.0 ポイント、化学(▲10.3)は同▲5.0 ポイントと増加し、いずれも前回調査に比べ改善。

従業者数 DI

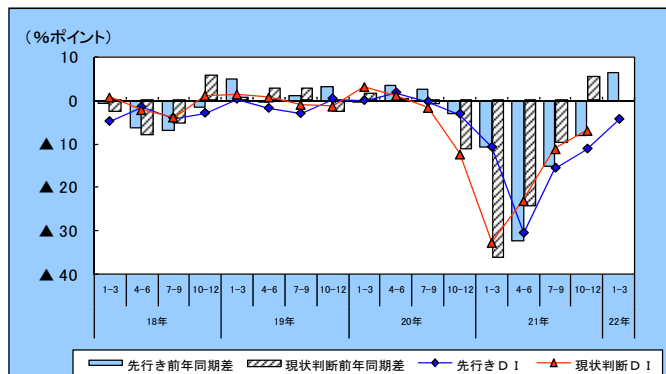

従業者数先行き DI(業種別)

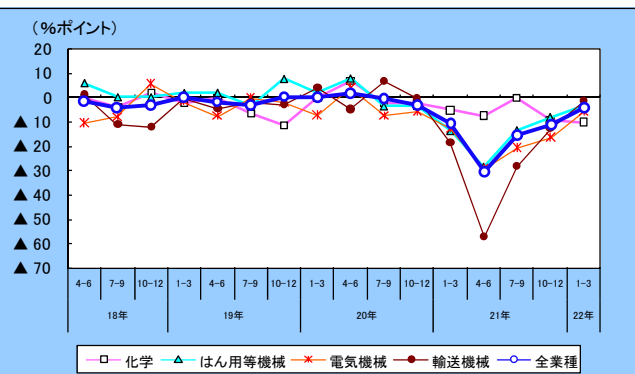

## 2. 実績

### (1) 売上高の動向

○売上高(ドルベース)は、前年同期比▲15.0%減と平成21年1-3月期を底に減少幅縮小傾向。欧州(同▲23.1%減)、北米(同▲18.9%減)、アジア(同▲9.7%減)とも減少幅を縮小。

2-1 図 売上高実績(主要業種別・ドルベース・前年同期比)

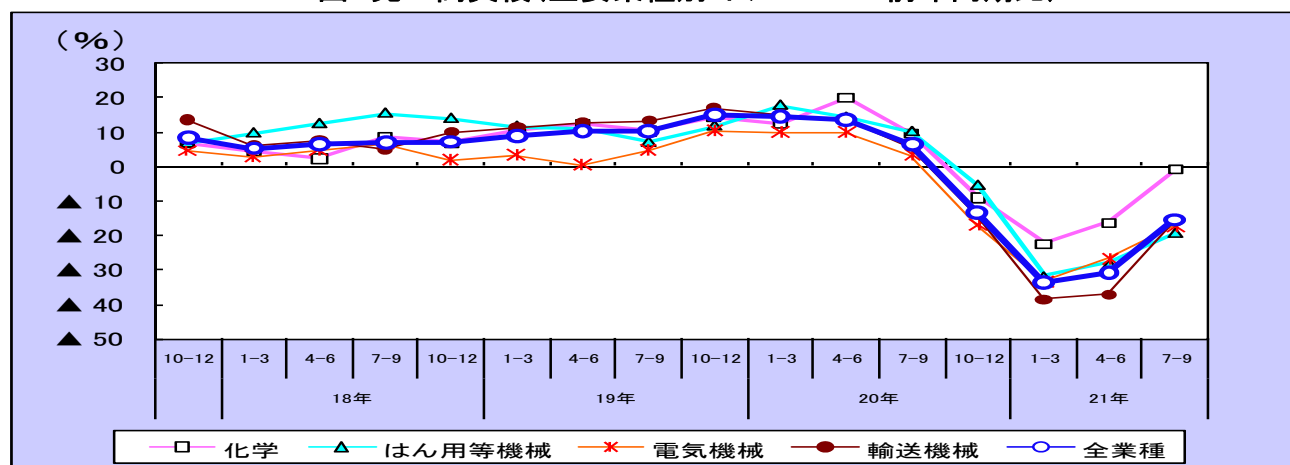

2-2 図 売上高実績(地域別・ドルベース・前年同期比)

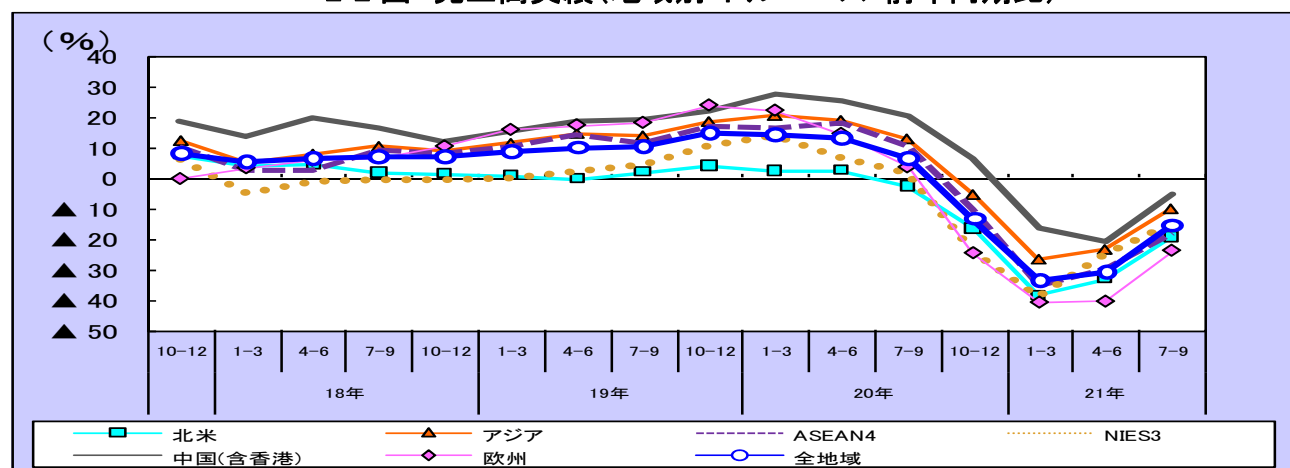

2-3 図 売上高実績(地域別・ドルベース・構成比)

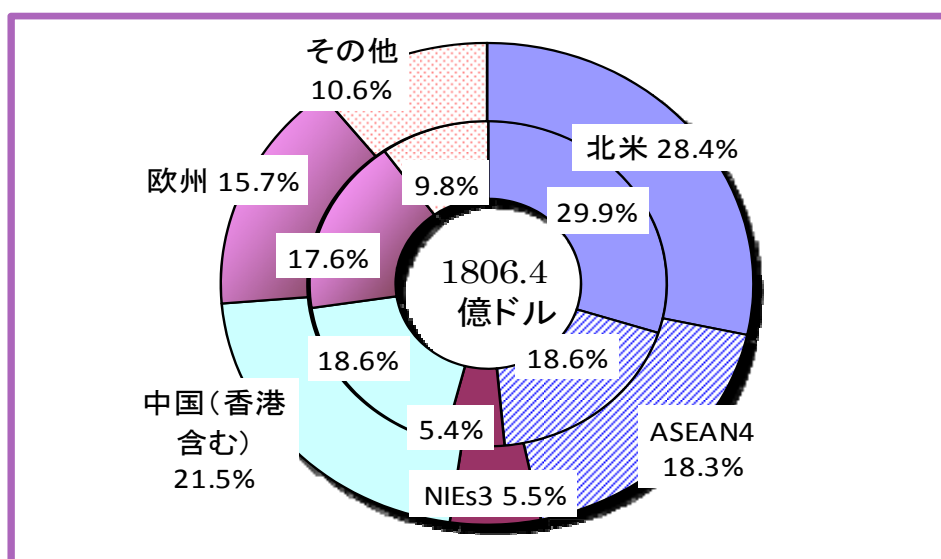

\*ドーナツグラフの外円は21/4-6期、内円は20/4-6期、中心は今期実績

\*四捨五入の関係で合計と一致しない場合がある

売上高実績は、1806億4766万ドル、前年同期比▲15.0%減と4期連続2桁台の減少となったが、平成21年1-3期を底に減少幅は縮小傾向。

業種別では、主要4業種はすべて4期連続の減少となったが、減少幅は縮小。

地域別では、その他アジアを除くすべての地域で減少したが、減少幅は縮小。

7表 売上高実績(地域・業種)

業種別	実績（前年同期比：％）				
	20年		21年		
	7-9月	10-12月	1-3月	4-6月	7-9月
全業種	6.5	▲ 13.2	▲ 33.5	▲ 30.5	▲ 15.0
化学	9.5	▲ 8.9	▲ 22.3	▲ 16.3	▲ 0.9
はん用等機械	10.2	▲ 5.3	▲ 31.7	▲ 28.1	▲ 19.1
電気機械	3.3	▲ 17.0	▲ 33.4	▲ 26.9	▲ 15.8
輸送機械	5.7	▲ 14.2	▲ 38.6	▲ 37.2	▲ 16.0

地域別	実績（前年同期比：％）				
	20年		21年		
	7-9月	10-12月	1-3月	4-6月	7-9月
全地域	6.5	▲ 13.2	▲ 33.5	▲ 30.5	▲ 15.0
・北米	▲ 2.6	▲ 16.4	▲ 38.3	▲ 33.0	▲ 18.9
・アジア	13.1	▲ 5.3	▲ 26.6	▲ 23.4	▲ 9.7
ASEAN4	10.0	▲ 10.2	▲ 35.1	▲ 29.3	▲ 17.1
NIEs3	2.2	▲ 24.2	▲ 38.6	▲ 24.6	▲ 14.6
中国（香港含む）	20.5	6.8	▲ 16.1	▲ 20.5	▲ 5.0
・欧州	3.7	▲ 24.3	▲ 40.4	▲ 40.1	▲ 23.1

8表 売上高実績(地域×主要業種)

### 北米

売上高	実績（前年同期比：％）				
	20年		21年		
	7-9月	10-12月	1-3月	4-6月	7-9月
全業種	▲ 2.6	▲ 16.4	▲ 38.3	▲ 33.0	▲ 18.9
化学	9.8	4.1	▲ 16.3	▲ 8.9	8.5
はん用等機械	6.9	4.6	▲ 28.6	▲ 25.8	▲ 26.6
電気機械	▲ 5.6	▲ 14.7	▲ 22.8	▲ 26.7	▲ 16.0
輸送機械	▲ 7.5	▲ 25.5	▲ 51.9	▲ 41.8	▲ 22.1

### アジア

売上高	実績（前年同期比：％）				
	20年		21年		
	7-9月	10-12月	1-3月	4-6月	7-9月
全業種	13.1	▲ 5.3	▲ 26.6	▲ 23.4	▲ 9.7
化学	12.5	▲ 20.3	▲ 31.7	▲ 18.2	▲ 4.2
はん用等機械	15.6	▲ 1.0	▲ 26.8	▲ 22.8	▲ 10.7
電気機械	5.6	▲ 13.7	▲ 36.6	▲ 24.0	▲ 12.5
輸送機械	19.8	4.8	▲ 18.7	▲ 24.6	▲ 6.2

### ASEAN4

売上高	実績（前年同期比：％）				
	20年		21年		
	7-9月	10-12月	1-3月	4-6月	7-9月
全業種	10.0	▲ 10.2	▲ 35.1	▲ 29.3	▲ 17.1
化学	13.3	▲ 23.0	▲ 35.4	▲ 26.1	▲ 14.6
はん用等機械	18.4	0.7	▲ 38.2	▲ 26.2	▲ 14.1
電気機械	2.1	▲ 18.9	▲ 39.5	▲ 23.9	▲ 12.3
輸送機械	14.6	▲ 3.8	▲ 33.9	▲ 34.9	▲ 20.4

### NIEs3

売上高	実績（前年同期比：％）				
	20年		21年		
	7-9月	10-12月	1-3月	4-6月	7-9月
全業種	2.2	▲ 24.2	▲ 38.6	▲ 24.6	▲ 14.6
化学	13.7	▲ 31.1	▲ 37.9	▲ 25.8	▲ 11.5
はん用等機械	14.3	▲ 7.7	▲ 32.0	▲ 20.2	▲ 24.1
電気機械	▲ 1.8	▲ 27.2	▲ 47.2	▲ 22.8	▲ 17.1
輸送機械	▲ 30.6	▲ 33.0	▲ 42.0	▲ 25.7	12.9

### 中国(香港を含む)

売上高	実績（前年同期比：％）				
	20年		21年		
	7-9月	10-12月	1-3月	4-6月	7-9月
全業種	20.5	6.8	▲ 16.1	▲ 20.5	▲ 5.0
化学	13.6	13.5	▲ 13.0	▲ 17.1	1.7
はん用等機械	14.8	▲ 1.7	▲ 21.5	▲ 23.4	▲ 8.9
電気機械	10.1	▲ 5.9	▲ 31.2	▲ 24.7	▲ 11.4
輸送機械	39.4	29.0	0.9	▲ 15.8	4.4

### 欧州

売上高	実績（前年同期比：％）				
	20年		21年		
	7-9月	10-12月	1-3月	4-6月	7-9月
全業種	3.7	▲ 24.3	▲ 40.4	▲ 40.1	▲ 23.1
化学	4.6	▲ 3.1	▲ 13.1	▲ 20.2	▲ 5.0
はん用等機械	1.3	▲ 24.1	▲ 43.2	▲ 40.0	▲ 29.2
電気機械	5.8	▲ 25.4	▲ 35.1	▲ 35.6	▲ 30.9
輸送機械	0.8	▲ 31.0	▲ 53.3	▲ 51.7	▲ 25.5

## ●北 米

513 億 1332 万ドル(売上高シェア 28.4%)、前年同期比は▲18.9%減と 5 期連続の減少となったが、減少幅は縮小。主要4業種は、化学(同 8.5%増)を除き 2 桁台の減少。はん用等機械(同▲26.6%減)は 3 期連続、輸送機械(同▲22.1%減)は 6 期連続、電気機械(同▲16.0%減)は 5 期連続の減少。

業種別実績(前年同期比)

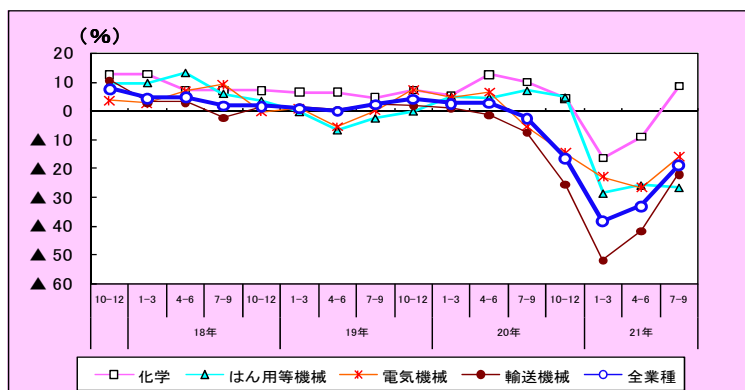

業種別構成比

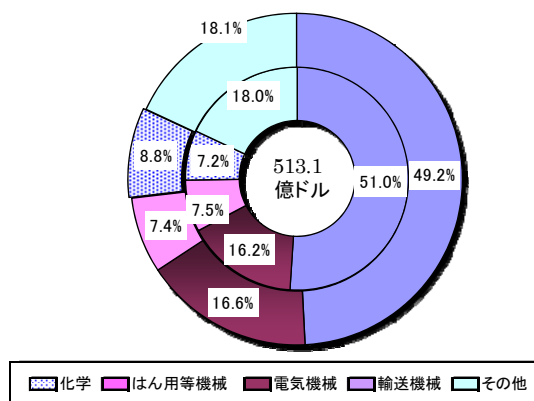

## ●ASEAN4

331 億 4628 万ドル(売上高シェア 18.3%)、前年同期比は▲17.1%減と 4 期連続 2 桁台の減少。すべての業種で減少し、特に主要4業種はすべて 2 桁台の減少。輸送機械(同▲20.4%減)、化学(同▲14.6%減)及び電気機械(同▲12.3%減)はいずれも 4 期連続、はん用等機械(同▲14.1%減)は 3 期連続の減少。

業種別実績(前年同期比)

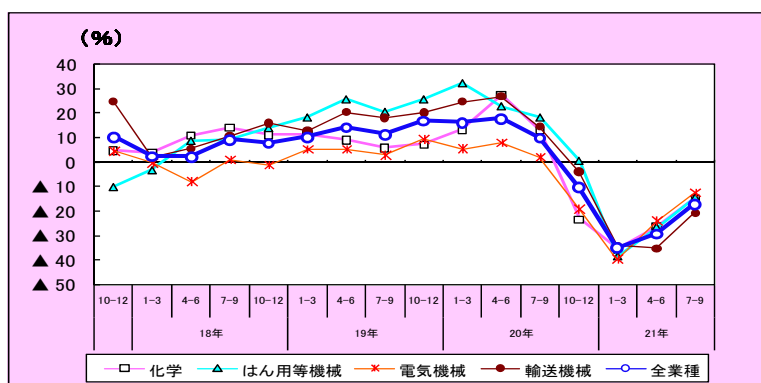

業種別構成比

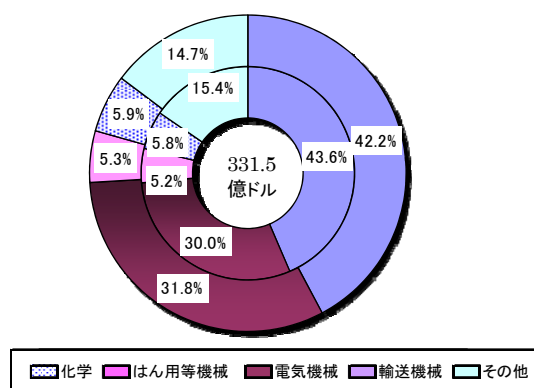

## ●NIEs3

99 億 1818 万ドル(売上高シェア 5.5%)、前年同期比は▲14.6%減と4期連続 2 桁台の減少。主要 4 業種は、輸送機械(同 12.9%増)を除き 2 桁台の減少。電気機械(同▲17.1%減)は 6 期連続、はん用等機械(同▲24.1%減)及び化学(同▲11.5%減)はともに 4 期連続の減少。

業種別実績(前年同期比)

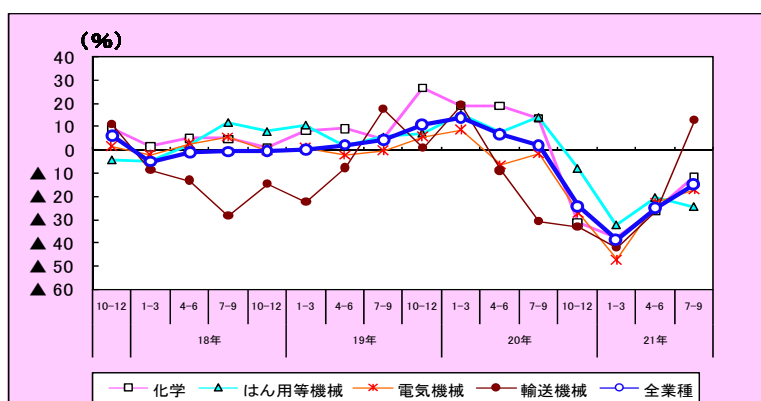

業種別構成比

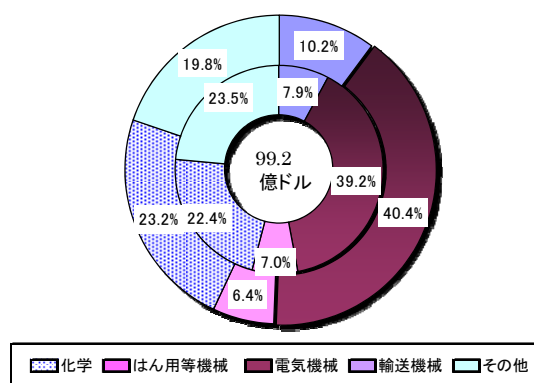

## ●中国(香港を含む)

387億5523万ドル(売上高シェア21.5%)、前年同期比は▲5.0%減と3期連続の減少となったが、減少幅は縮小。主要4業種では、前期に調査開始以来初の減少となった輸送機械(同4.4%増)が回復し、化学(同1.7%増)が3期ぶりに増加したが、電気機械(同▲11.4%減)及びはん用等機械(同▲8.9%減)は4期連続の減少。

業種別実績(前年同期比)

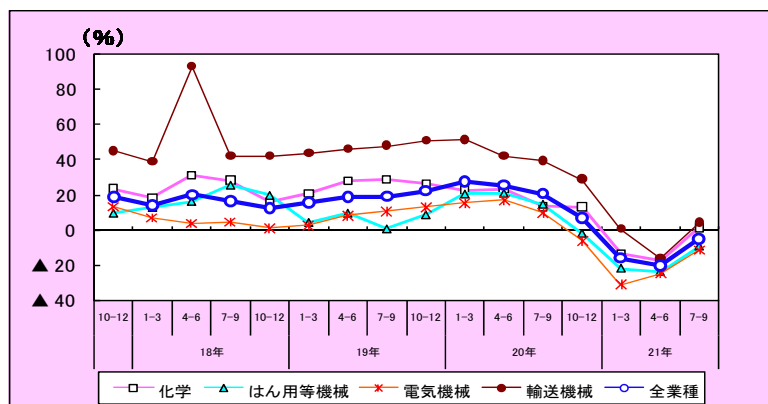

業種別構成比

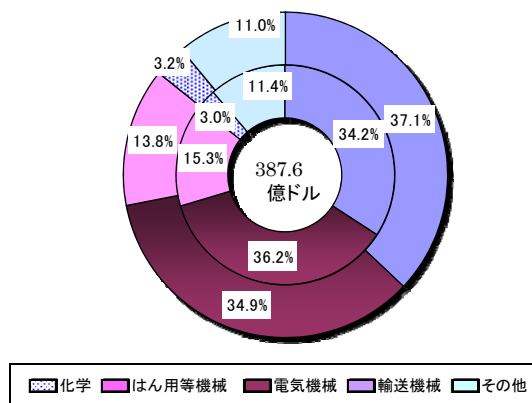

## ●欧州

283億398万ドル(売上高シェア15.7%)、前年同期比は▲23.1%減とすべての地域の中で最大の減少幅となったが、その減少幅は縮小。すべての業種で減少。主要4業種は、電気機械(同▲30.9%減)、はん用等機械(▲29.2%減)、輸送機械(同▲25.5%減)及び化学(同▲5.0%減)と4期連続の減少。

業種別実績(前年同期比)

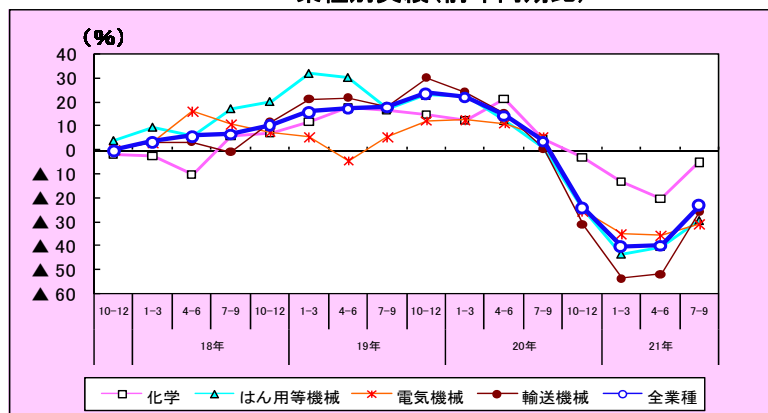

業種別構成比

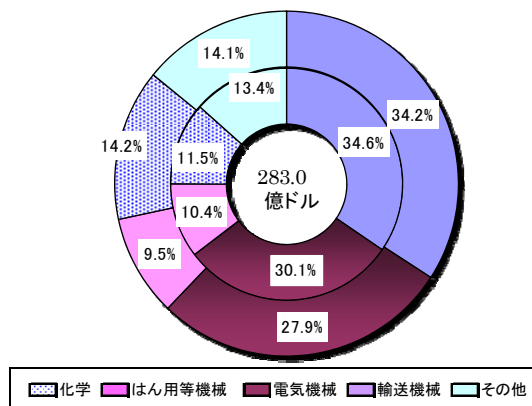

## (2)設備投資額の動向

○設備投資額(ドルベース)は、前年同期比▲52.0%減と過去最大(\*7)の減少幅を更新。欧州(同▲64.8%減)、北米(同▲59.6%減)、アジア(同▲43.8%減)とも減少。

注: \*7 ドルベースの前年同期比公表開始(平成14年4-6期)以降

2-4 図 設備投資額実績(主要業種別・ドルベース・前年同期比)

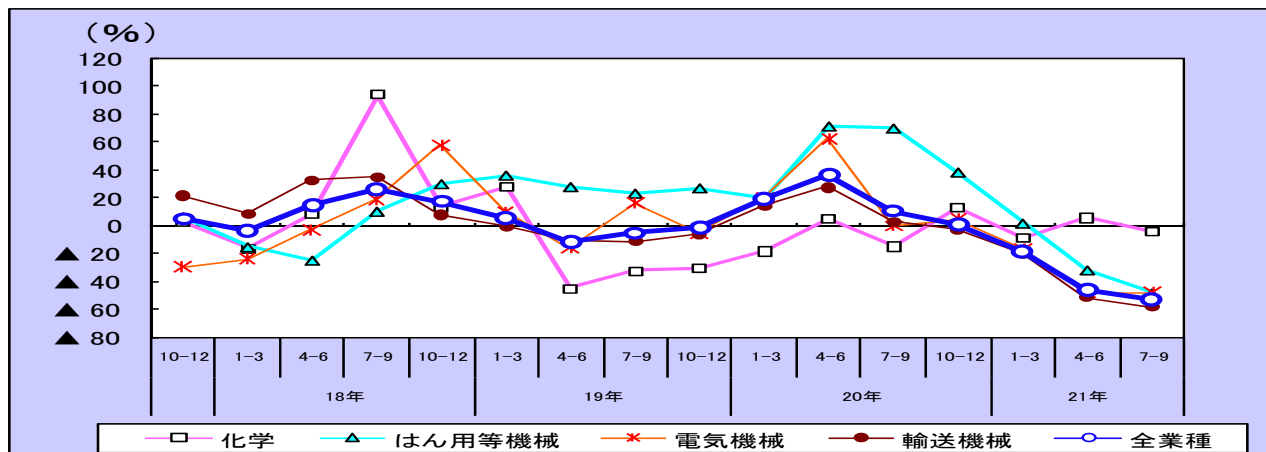

2-5 図 設備投資額実績(地域別・ドルベース・前年同期比)

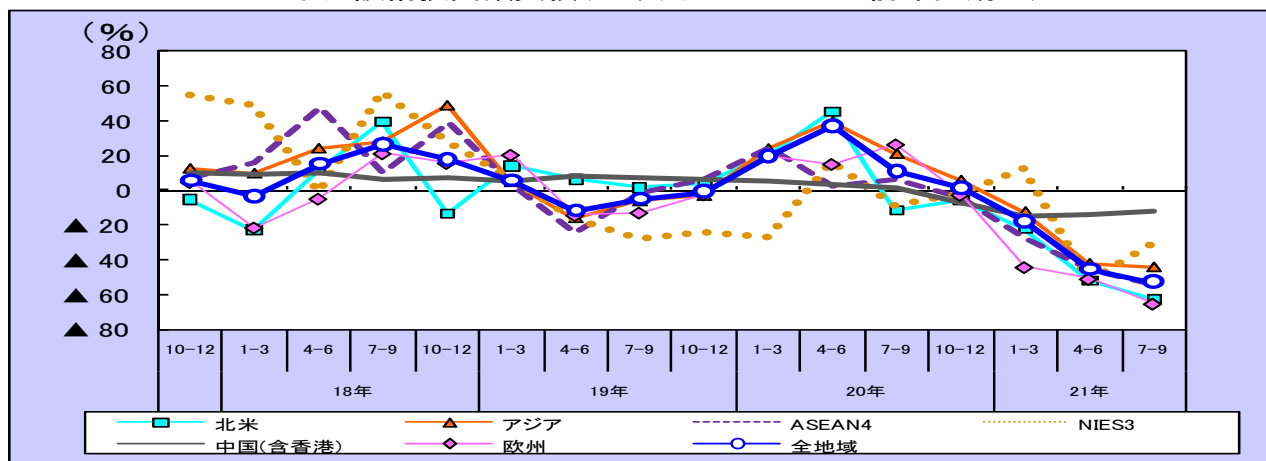

2-6 図 設備投資額実績(地域別・ドルベース・構成比)

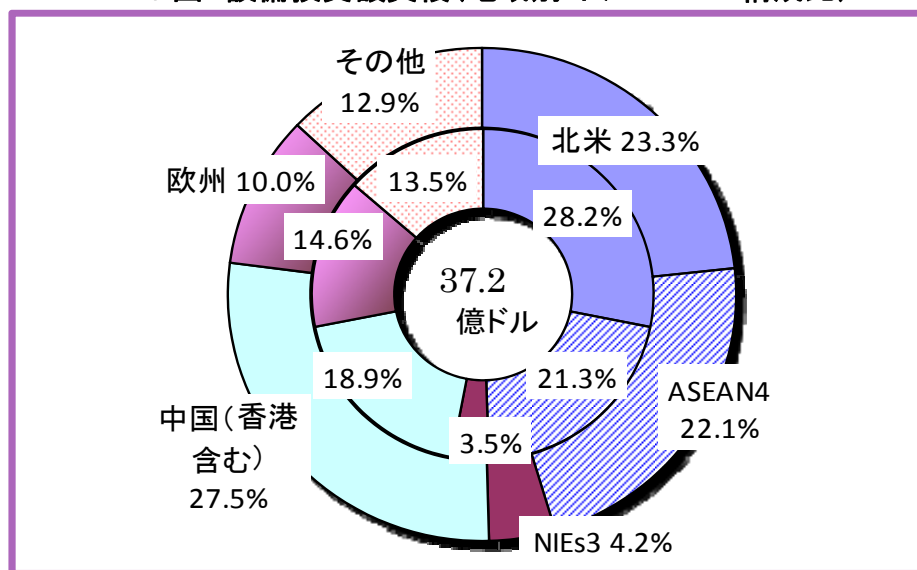

\*ドーナツグラフの外円は21/4-6期、内円は20/4-6期、中心は今期実績

\*四捨五入の関係で合計と一致しない場合がある



設備投資額(土地を除く有形固定資産取得額)は、37 億 2292 万ドルで、前年同期比は▲52.0%減と過去最大の減少幅。

業種別では、化学(同▲0.5%減)を除いたすべての業種で▲30%以上の大幅な減少。主要4業種は、輸送機械(同▲57.8%減)は4期連続、電気機械(同▲42.3%減)は3期連続、はん用等機械(同▲47.8%減)は2期連続、化学(同▲0.5%減)は2期ぶりの減少。

地域別では、中国(同▲33.6%減)及びNIEs3(同▲30.2%減)を除き、すべての地域で▲50%以上の大幅な減少。なかでも欧州(同▲64.8%減)は最大の減少幅。

9 表 設備投資額実績(地域・業種)

業種別	実績 (前年同期比 : %)				
	20年		21年		
	7-9月	10-12月	1-3月	4-6月	7-9月
全業種	10.9	1.4	▲ 17.9	▲ 45.6	▲ 52.0
化学	▲ 14.5	12.9	▲ 8.4	5.9	▲ 0.5
はん用等機械	70.0	38.6	2.1	▲ 31.3	▲ 47.8
電気機械	0.4	5.3	▲ 16.1	▲ 47.1	▲ 42.3
輸送機械	3.4	▲ 2.6	▲ 19.6	▲ 51.4	▲ 57.8

地域別	実績 (前年同期比 : %)				
	20年		21年		
	7-9月	10-12月	1-3月	4-6月	7-9月
全地域	10.9	1.4	▲ 17.9	▲ 45.6	▲ 52.0
・北米	▲ 11.2	▲ 5.6	▲ 21.8	▲ 51.8	▲ 59.6
・アジア	20.9	5.7	▲ 12.4	▲ 42.2	▲ 43.8
ASEAN4	5.9	▲ 4.1	▲ 27.1	▲ 45.9	▲ 52.0
NIEs3	▲ 8.4	▲ 2.2	13.2	▲ 52.2	▲ 30.2
中国 (香港含む)	32.1	12.0	1.2	▲ 28.4	▲ 33.6
・欧州	26.6	▲ 2.5	▲ 44.1	▲ 50.9	▲ 64.8

10 表 設備投資額実績(地域×主要業種)

### 北米

設備投資額	実績 (前年同期比 : %)				
	20年		21年		
	7-9月	10-12月	1-3月	4-6月	7-9月
全業種	▲ 11.2	▲ 5.6	▲ 21.8	▲ 51.8	▲ 59.6
化学	36.5	82.9	4.3	30.7	▲ 31.9
はん用等機械	46.9	0.7	▲ 0.9	▲ 0.7	▲ 20.6
電気機械	8.5	3.9	13.1	▲ 69.9	▲ 73.4
輸送機械	▲ 16.8	▲ 8.5	▲ 22.4	▲ 55.4	▲ 64.6

### アジア

設備投資額	実績 (前年同期比 : %)				
	20年		21年		
	7-9月	10-12月	1-3月	4-6月	7-9月
全業種	20.9	5.7	▲ 12.4	▲ 42.2	▲ 43.8
化学	▲ 48.2	▲ 27.9	▲ 23.4	▲ 10.5	17.4
はん用等機械	115.6	68.5	14.6	▲ 32.5	▲ 54.0
電気機械	▲ 0.6	1.7	▲ 17.4	▲ 45.3	▲ 38.3
輸送機械	20.3	5.2	▲ 14.8	▲ 50.7	▲ 46.7

### ASEAN4

設備投資額	実績 (前年同期比 : %)				
	20年		21年		
	7-9月	10-12月	1-3月	4-6月	7-9月
全業種	5.9	▲ 4.1	▲ 27.1	▲ 45.9	▲ 52.0
化学	▲ 35.3	▲ 28.5	▲ 52.1	73.8	20.9
はん用等機械	96.2	25.0	19.6	▲ 53.6	▲ 52.5
電気機械	▲ 25.2	▲ 18.0	▲ 18.7	▲ 57.0	▲ 53.1
輸送機械	▲ 0.6	2.6	▲ 41.8	▲ 44.0	▲ 55.9

### NIEs3

設備投資額	実績 (前年同期比 : %)				
	20年		21年		
	7-9月	10-12月	1-3月	4-6月	7-9月
全業種	▲ 8.4	▲ 2.2	13.2	▲ 52.2	▲ 30.2
化学	▲ 68.4	▲ 12.1	62.7	▲ 67.8	3.8
はん用等機械	193.4	25.6	64.9	113.7	▲ 34.0
電気機械	▲ 21.0	▲ 25.1	▲ 59.9	▲ 75.0	▲ 53.2
輸送機械	0.3	▲ 20.8	38.1	▲ 51.9	▲ 28.2

### 中国(香港を含む)

設備投資額	実績 (前年同期比 : %)				
	20年		21年		
	7-9月	10-12月	1-3月	4-6月	7-9月
全業種	32.1	12.0	1.2	▲ 28.4	▲ 33.6
化学	▲ 38.3	▲ 43.1	▲ 26.3	▲ 53.1	▲ 30.7
はん用等機械	139.2	124.0	▲ 3.3	▲ 17.2	▲ 56.5
電気機械	40.1	25.8	▲ 6.3	▲ 32.6	▲ 25.0
輸送機械	27.7	▲ 0.3	55.5	▲ 27.4	▲ 23.6

### 欧州

設備投資額	実績 (前年同期比 : %)				
	20年		21年		
	7-9月	10-12月	1-3月	4-6月	7-9月
全業種	26.6	▲ 2.5	▲ 44.1	▲ 50.9	▲ 64.8
化学	17.5	32.9	2.2	6.5	32.4
はん用等機械	8.5	▲ 3.3	▲ 41.8	▲ 42.8	▲ 47.4
電気機械	▲ 0.3	35.1	▲ 35.7	▲ 55.7	▲ 69.7
輸送機械	32.3	▲ 12.7	▲ 49.8	▲ 52.8	▲ 71.7

## ●北 米

8 億 6714 万ドル(設備投資額シェア 23.3%)、前年同期比は▲59.6%減と 5 期連続の減少。主要 4 業種は、すべて大幅な減少。電気機械(同▲73.4%減)は、2 期連続の減少。およそ 7 割のシェアを占める輸送機械(同▲64.6%減)は 5 期連続、はん用等機械(同▲20.6%減)は 3 期連続の減少。増加を続けていた化学(同▲31.9%減)は、6 期ぶりに減少に転じた。

業種別実績(前年同期比)

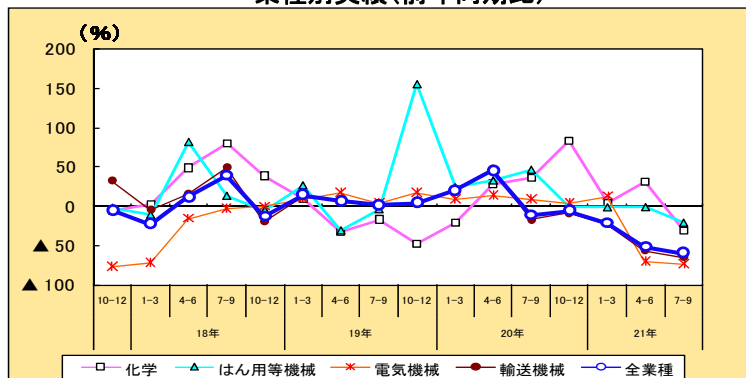

業種別構成比

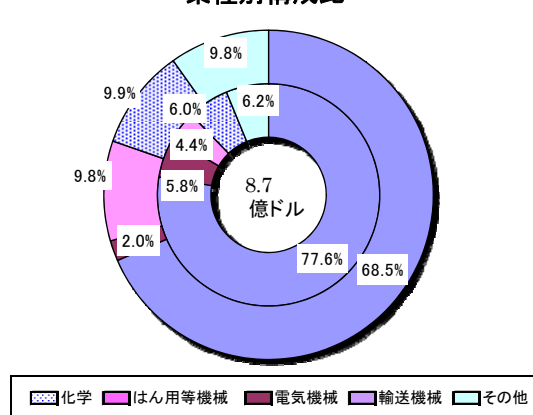

## ●ASEAN4

8 億 2188 万ドル(設備投資額シェア 22.1%)、前年同期比は▲52.0%減と 4 期連続の減少。主要 4 業種は、化学(同 20.9%増)を除き、▲50%以上の大幅な減少。シェア 5 割を占める輸送機械(同▲55.9%減)は 3 期連続、電気機械(同▲53.1%減)は 5 期連続、はん用等機械(同▲52.5%減)は 2 期連続の減少。

業種別実績(前年同期比)

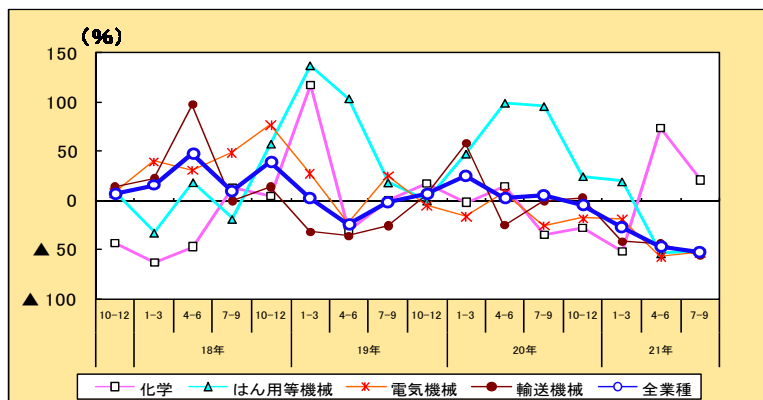

業種別構成比

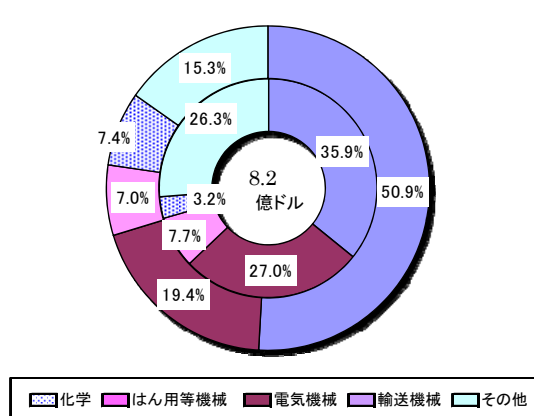

## ●NIEs3

1 億 5607 万ドル(設備投資額シェア 4.2%)、前年同期比は▲30.2%減と 2 期連続の減少。主要 4 業種は、化学(同 3.8%増)を除き、2 桁台の減少。電気機械(同▲53.2%減)は 5 期連続、輸送機械(同▲28.2%減)は 2 期連続の減少。一方、はん用等機械(同▲34.0%減)は 8 期ぶりに減少に転じた。

業種別実績(前年同期比)

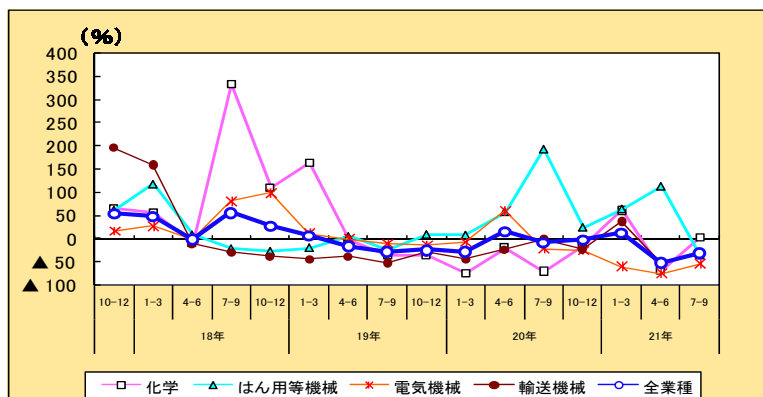

業種別構成比

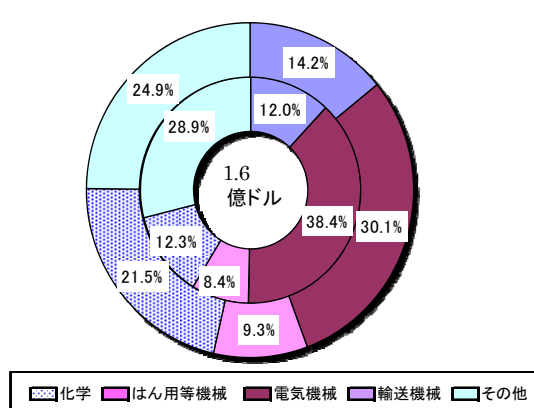



## ●中国(香港を含む)

10 億 2421 万ドル(設備投資額シェア 27.5%)、前年同期比は▲33.6%減と 2 期連続の減少。主要 4 業種は、すべての業種で▲20%以上の減少。はん用等機械(同▲56.5%減)及び電気機械(同▲25.0%減)はともに、3 期連続、化学(同▲30.7%減)は 6 期連続、輸送機械(同▲23.6%減)は 2 期連続の減少。

業種別実績(前年同期比)

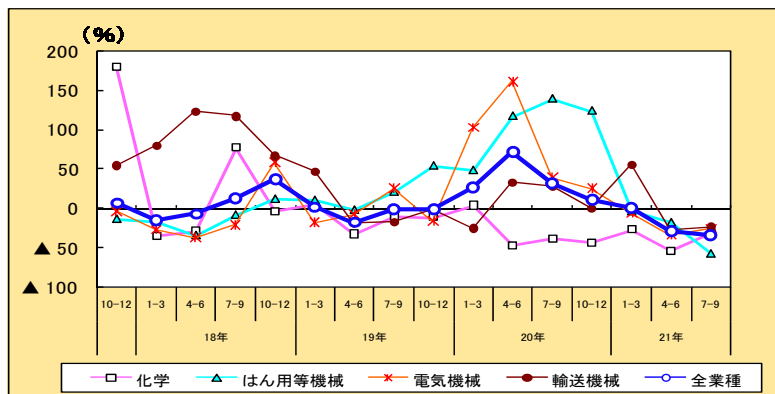

業種別構成比

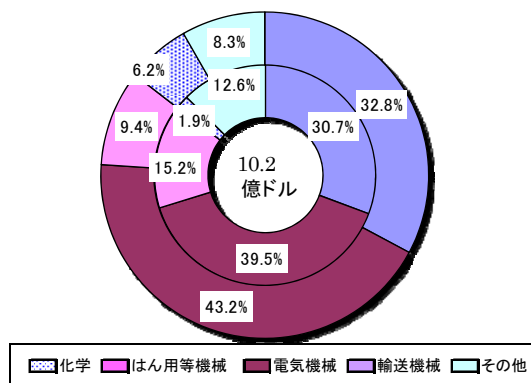

## ●欧州

3 億 7317 万ドル(設備投資額シェア 10.0%)、前年同期比は▲64.8%減と減少幅は過去最大。主要 4 業種は、7 期連続増加の化学(同 32.4%増)を除き減少。電気機械(同▲69.7%減)は 3 期連続、輸送機械(同▲71.7%減)及びはん用等機械(同▲47.4%減)は 4 期連続大幅な減少。

業種別実績(前年同期比)

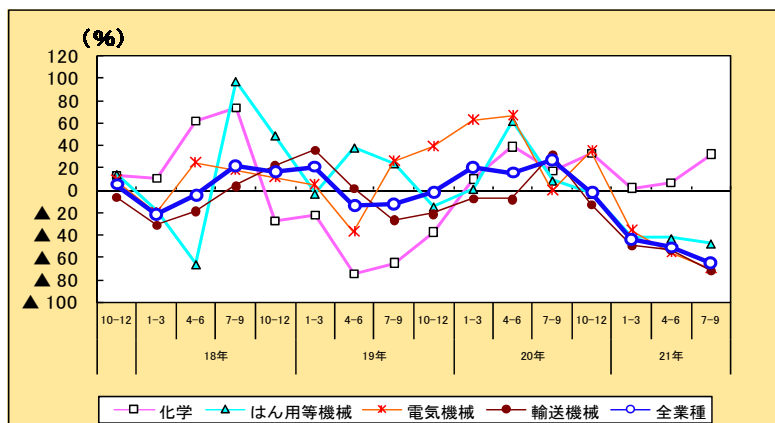

業種別構成比

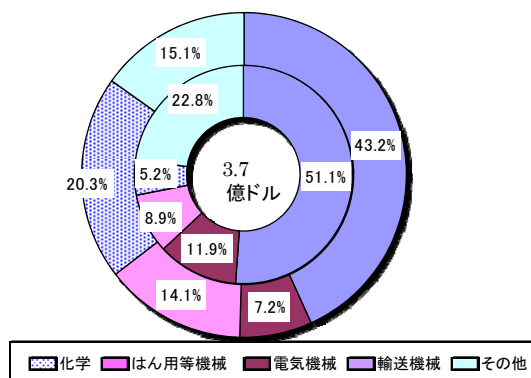

### (3) 従業者数の動向

○ 従業者数は、前年同期比 ▲10.0% 減と4期連続の減少。北米(同 ▲12.5% 減)、欧州(同 ▲10.0% 減)、アジア(同 ▲9.5% 減)とも減少。

2-7 図 従業者数実績(主要業種別・前年同期比)

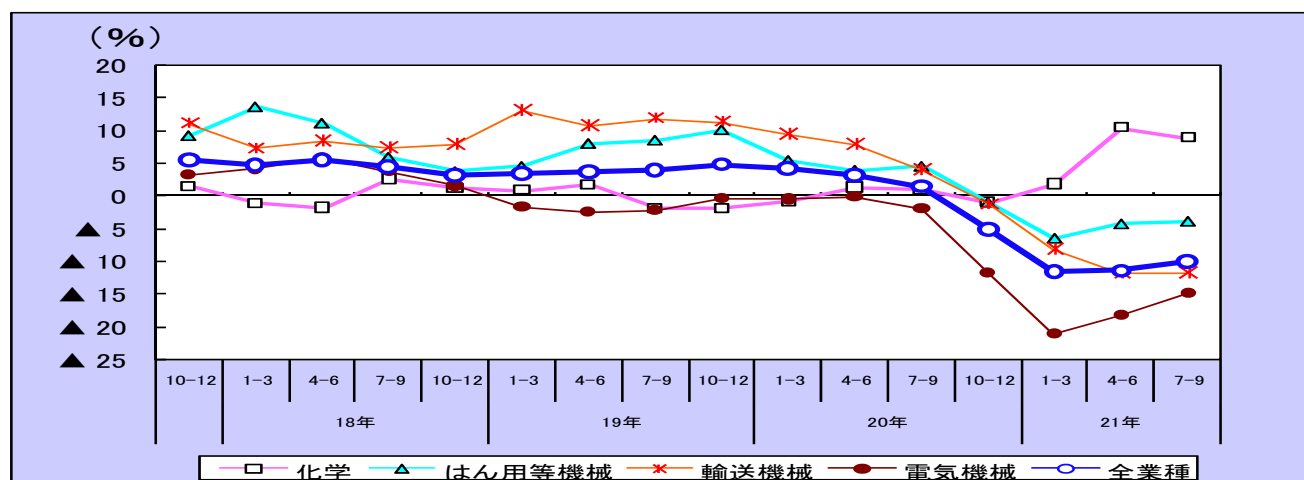

2-8 図 従業者数実績(地域別・前年同期比)

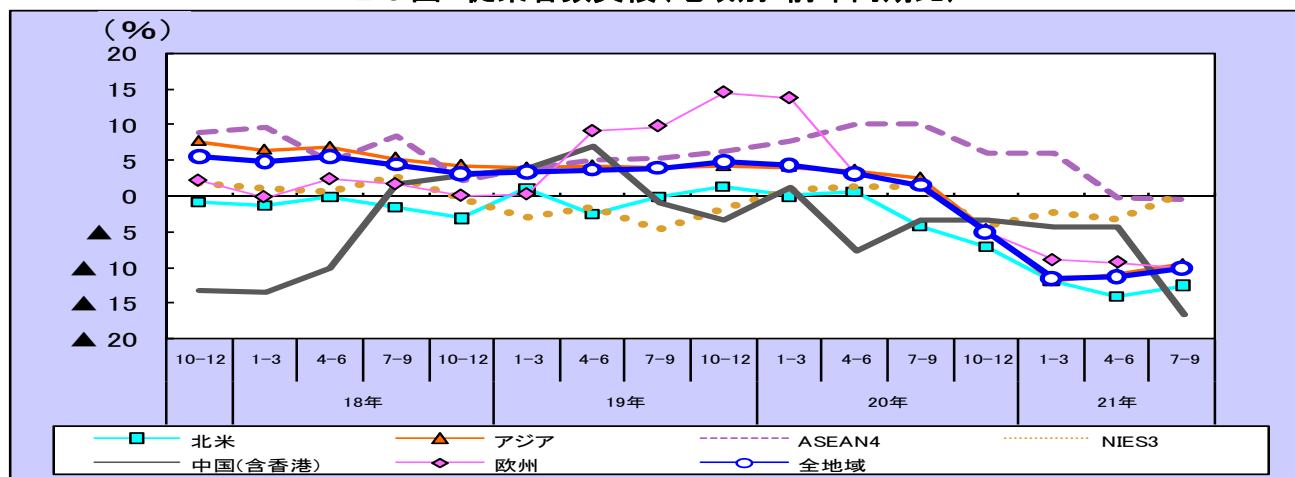

2-9 図 従業者数実績(地域別・構成比)

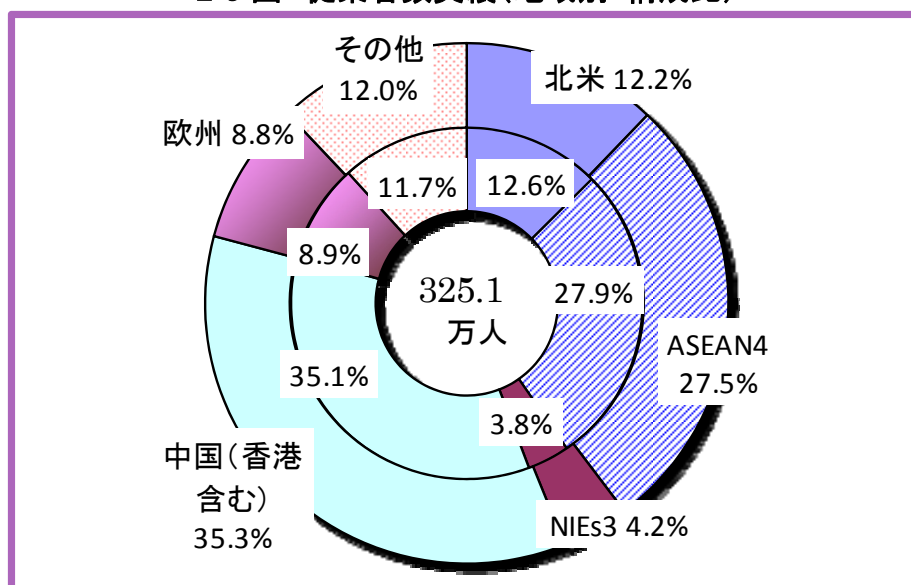

\* ドーナツグラフの外円は 21/4-6 期、内円は 20/4-6 期、中心は今期実績  
\* 四捨五入の関係で合計と一致しない場合がある

従業者数は、325.1 万人、前年同期比▲10.0%減と減少幅はわずかに縮小。

業種別では、化学及び木材・パルプ・紙・紙加工品を除くすべての業種で減少。主要4業種は、化学(14.3 万人)は同 8.9%増と 3 期連続の増加。最もシェアの大きい電気機械(113.5 万人)は、同▲15.0%減と 11 期連続の減少。輸送機械(96.0 万人)は同▲11.7%減、はん用等機械(33.1 万人)は同▲3.8%減といずれも 4 期連続の減少。

地域別では、NIEs3(前年同期比 0.7%増)を除き、すべての地域で減少。北米(同▲12.5%減)は 5 期連続、中国(同▲11.6%減)も 4 期連続の減少。

11 表 従業者数実績(地域・業種)

業種別	実績 (前年同期比 : %)				
	20年		21年		
	7-9月	10-12月	1-3月	4-6月	7-9月
全業種	1.5	▲ 5.0	▲ 11.5	▲ 11.3	▲ 10.0
化学	1.1	▲ 0.9	1.9	10.4	8.9
はん用等機械	4.6	▲ 0.9	▲ 6.4	▲ 4.2	▲ 3.8
電気機械	▲ 2.0	▲ 11.7	▲ 21.0	▲ 18.2	▲ 15.0
輸送機械	4.1	▲ 1.2	▲ 8.1	▲ 11.7	▲ 11.7

地域別	実績 (前年同期比 : %)				
	20年		21年		
	7-9月	10-12月	1-3月	4-6月	7-9月
全地域	1.5	▲ 5.0	▲ 11.5	▲ 11.3	▲ 10.0
・北米	▲ 4.2	▲ 7.0	▲ 11.8	▲ 14.0	▲ 12.5
・アジア	2.6	▲ 4.6	▲ 11.9	▲ 10.9	▲ 9.5
ASEAN4	0.6	▲ 5.0	▲ 12.7	▲ 11.5	▲ 10.2
NIEs3	1.5	▲ 4.3	▲ 2.3	▲ 3.3	0.7
中国 (香港含む)	2.1	▲ 6.6	▲ 14.5	▲ 13.6	▲ 11.6
・欧州	1.6	▲ 5.0	▲ 8.9	▲ 9.2	▲ 10.0

12 表 従業者数実績(地域×主要業種)

### 北米

従業者数	実績 (前年同期比 : %)				
	20年		21年		
	7-9月	10-12月	1-3月	4-6月	7-9月
全業種	▲ 4.2	▲ 7.0	▲ 11.8	▲ 14.0	▲ 12.5
化学	7.3	4.0	▲ 0.7	0.0	▲ 1.2
はん用等機械	▲ 0.1	▲ 1.2	▲ 6.0	▲ 8.6	▲ 9.1
電気機械	▲ 10.6	▲ 13.6	▲ 9.5	▲ 9.9	▲ 8.9
輸送機械	▲ 8.0	▲ 10.8	▲ 18.8	▲ 22.4	▲ 20.5

### アジア

従業者数	実績 (前年同期比 : %)				
	20年		21年		
	7-9月	10-12月	1-3月	4-6月	7-9月
全業種	2.6	▲ 4.6	▲ 11.9	▲ 10.9	▲ 9.5
化学	0.5	▲ 1.2	5.0	18.0	16.2
はん用等機械	5.8	▲ 0.5	▲ 6.1	▲ 3.2	▲ 2.4
電気機械	▲ 1.3	▲ 11.7	▲ 22.1	▲ 19.0	▲ 15.5
輸送機械	9.7	4.8	▲ 2.2	▲ 5.9	▲ 7.4

### ASEAN4

従業者数	実績 (前年同期比 : %)				
	20年		21年		
	7-9月	10-12月	1-3月	4-6月	7-9月
全業種	0.6	▲ 5.0	▲ 12.7	▲ 11.5	▲ 10.2
化学	▲ 0.9	▲ 0.9	9.8	1.1	▲ 2.7
はん用等機械	▲ 1.9	▲ 9.8	▲ 14.9	▲ 4.5	▲ 1.7
電気機械	▲ 3.4	▲ 11.2	▲ 20.6	▲ 16.8	▲ 14.9
輸送機械	8.4	2.5	▲ 6.9	▲ 8.8	▲ 8.6

### NIEs3

従業者数	実績 (前年同期比 : %)				
	20年		21年		
	7-9月	10-12月	1-3月	4-6月	7-9月
全業種	1.5	▲ 4.3	▲ 2.3	▲ 3.3	0.7
化学	0.1	1.4	2.0	2.0	0.1
はん用等機械	4.1	2.6	3.5	5.9	6.9
電気機械	3.0	▲ 8.4	▲ 16.7	▲ 17.3	▲ 9.1
輸送機械	▲ 3.5	▲ 3.6	▲ 5.5	▲ 9.4	▲ 8.0

### 中国(香港を含む)

従業者数	実績 (前年同期比 : %)				
	20年		21年		
	7-9月	10-12月	1-3月	4-6月	7-9月
全業種	2.1	▲ 6.6	▲ 14.5	▲ 13.6	▲ 11.6
化学	0.4	▲ 2.2	1.3	1.0	2.1
はん用等機械	3.4	▲ 1.6	▲ 8.5	▲ 8.1	▲ 4.6
電気機械	▲ 1.8	▲ 13.6	▲ 24.1	▲ 21.3	▲ 16.5
輸送機械	12.8	8.7	1.7	▲ 2.0	▲ 6.2

### 欧州

従業者数	実績 (前年同期比 : %)				
	20年		21年		
	7-9月	10-12月	1-3月	4-6月	7-9月
全業種	1.6	▲ 5.0	▲ 8.9	▲ 9.2	▲ 10.0
化学	▲ 1.3	▲ 3.1	▲ 3.3	▲ 0.6	▲ 1.9
はん用等機械	▲ 1.4	▲ 4.0	▲ 10.2	▲ 6.8	▲ 9.6
電気機械	▲ 2.8	▲ 7.9	▲ 11.0	▲ 7.0	▲ 5.1
輸送機械	3.8	▲ 7.5	▲ 12.8	▲ 14.0	▲ 15.0

## ●北 米

39.5 万人(従業者数シェア 12.2%)、前年同期比は▲12.5%減と 5 期連続減少。主要4業種は、すべての業種で減少。輸送機械(15.4 万人 同▲20.5%減)は 5 期連続、電気機械(6.1 万人 同▲8.9%減)は 7 期連続、はん用等機械(3.6 万人 同▲9.1%減)は 5 期連続の減少。一方、化学(2.2 万人 同▲1.2%減)は、前期の横ばいからわずかに減少。

業種別実績(前年同期比)

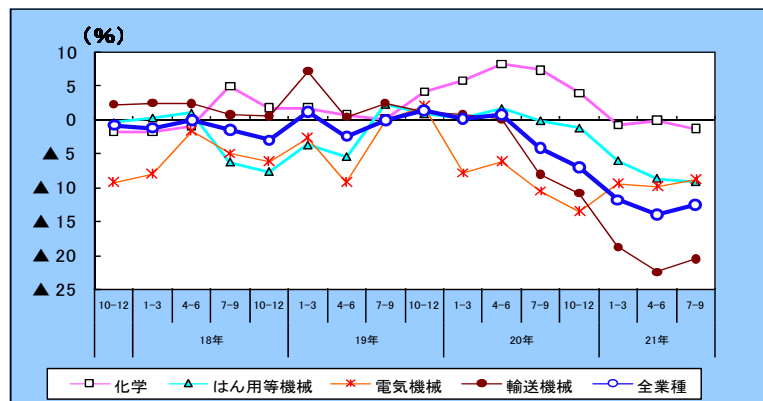

業種別構成比

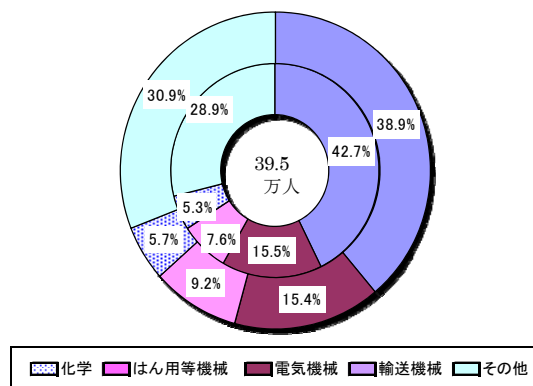

## ●ASEAN4

89.4 万人(従業者数シェア 27.5%)、前年同期比は▲10.2%減と 4 期連続の減少。主要4業種は、シェアの大きい電気機械(36.7 万人 同▲14.9%減)は 12 期連続、輸送機械(24.9 万人 同▲8.6%減)は 3 期連続、はん用等機械(7.4 万人 同▲1.7%減)は 6 期連続の減少。一方、化学(3.1 万人 同▲2.7%減)は 3 期ぶりの減少。

業種別実績(前年同期比)

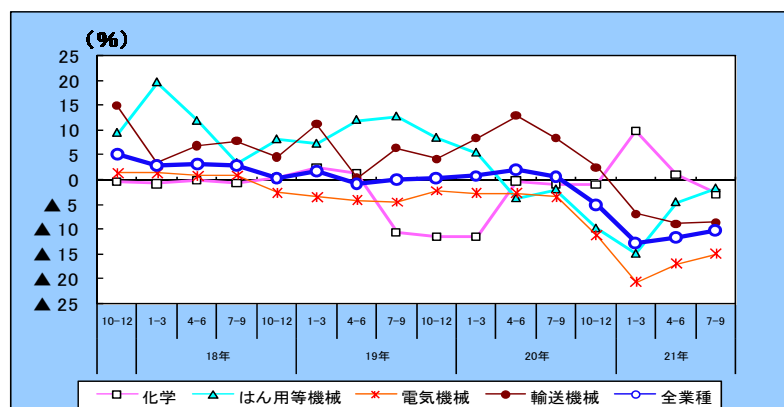

業種別構成比

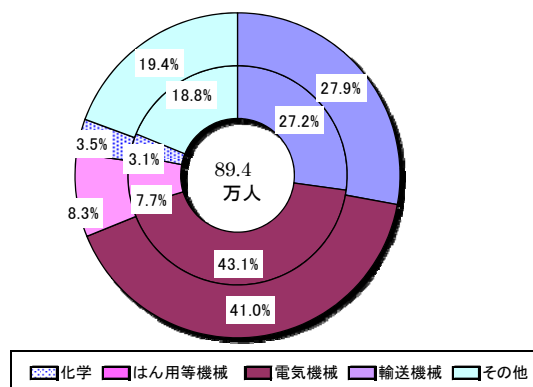

## ●NIEs3

13.6 万人(従業者数シェア 4.2%)、前年同期比は 0.7%増と 4 期ぶりの増加。主要4業種は、シェアの大きい電気機械(5.8 万人 同▲9.1%減)が 4 期連続、輸送機械(1.4 万人 同▲8.0%減)は 6 期連続の減少。一方、はん用等機械(1.8 万人 同 6.9%増)は 8 期連続、化学(1.2 万人 同 0.1%増)はわずかながらも 5 期連続の増加。

業種別実績(前年同期比)

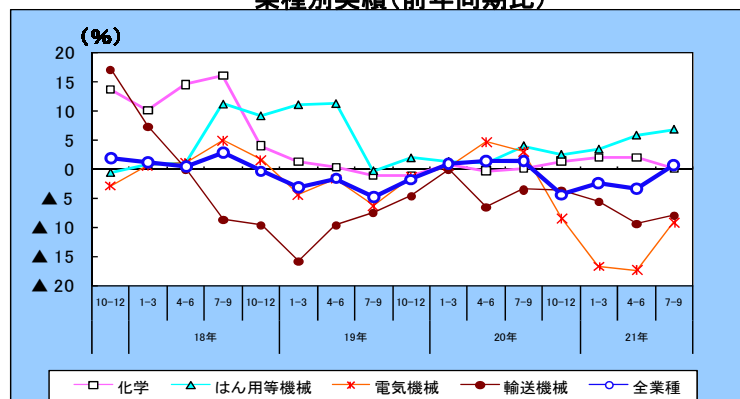

業種別構成比

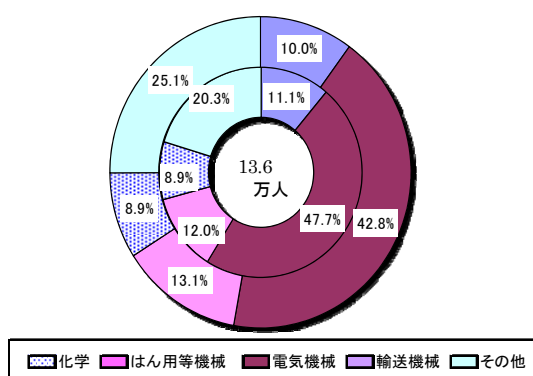

## ●中国(香港を含む)

114.7万人(従業者数シェア 35.3%)、前年同期比は▲11.6%減と4期連続減少。主要4業種は、化学(2.9万人 同2.1%増)を除き減少。ほぼ半分のシェアを占める電気機械(54.4万人 同▲16.5%減)は4期連続2桁台の減少。増加の牽引役だった輸送機械(22.3万人 同▲6.2%減)は2期連続、はん用等機械(14.2万人 同▲4.6%減)は4期連続の減少。

業種別実績(前年同期比)

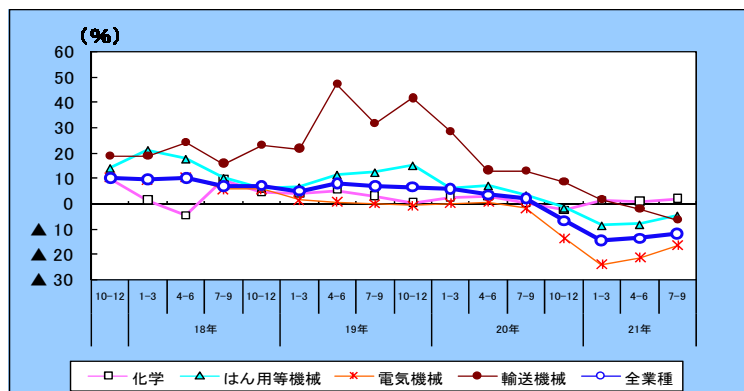

業種別構成比

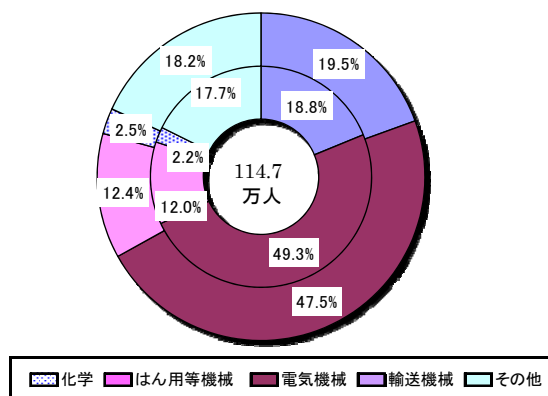

## ●欧州

28.7万人(従業者数シェア 8.8%)、前年同期比は▲10.0%減と4期連続の減少となり減少幅拡大。主要4業種は、シェアの大きい輸送機械(12.2万人 同▲15.0%減)が、4期連続の減少で減少幅を拡大したのをはじめ、はん用等機械(2.7万人 同▲9.6%減)、電気機械(4.3万人 同▲5.1%減)及び化学(2.7万人 同▲1.9%減)もそれぞれ6期連続の減少。

業種別実績(前年同期比)

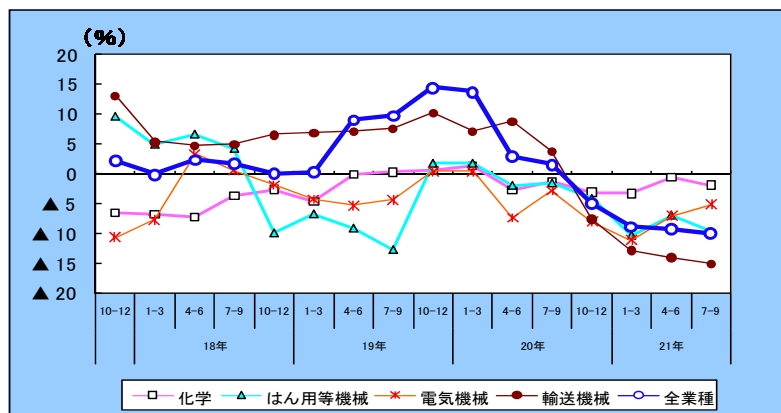

業種別構成比

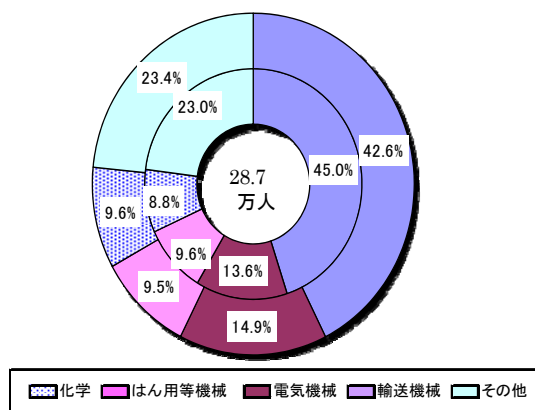

＜参考＞

1. 地域・国の分類

現地法人所在国(地域)の地域区分は次のとおりである。

●北米 アメリカ合衆国、カナダ

●アジア

ASEAN4: インドネシア、タイ、フィリピン、マレーシア

NIEs3: シンガポール、台湾、大韓民国

中国(香港を含む): 中華人民共和国(含香港特別行政区)

その他アジア: (インド、ベトナム、スリランカ、パキスタン、バングラデシュ、ミャンマー、ラオス)

●欧州: アイルランド、イギリス、イタリア、ウクライナ、オーストリア、オランダ、ギリシャ、スウェーデン、スペイン、スロバキア、セルビア・モンテネグロ、チェコ、デンマーク、ドイツ、トルコ、ハンガリー、フィンランド、フランス、ブルガリア、ベルギー、ポーランド、ポルトガル、ルクセンブルグ、ルーマニア、ロシア

●その他: アラブ首長国連邦、アルゼンチン、イスラエル、ウルグアイ、ベネズエラ、エジプト、エルサルバドル、オーストラリア、コスタリカ、コロンビア、サモア、スワジランド、タンザニア、チリ、ニュージーランド、ブラジル、ペルー、メキシコ、南アフリカ共和国、モロッコ

2. 主要通貨の対米ドルレート(IMF「IFS」期中平均)

		平成20年(2008)		平成21年(2009)		
		7-9月	10-12月	1-3月	4-6月	7-9月
日本	円	107.61	96.11	93.72	97.28	93.61
ASEAN4	インドネシア(ルピー)	9211.7	11059.9	11637.0	10426.0	9993.7
	マレーシア(リンギット)	3.3396	3.5652	3.6259	3.5502	3.5207
	フィリピン(ペソ)	45.508	48.435	47.750	47.882	48.149
	タイ(バーツ)	33.851	34.833	35.291	34.678	33.915
NIEs3	大韓民国(ウォン)	1063.69	1367.17	1412.50	1284.05	1240.30
	シンガポール(ドル)	1.3968	1.4872	1.5120	1.4728	1.4388
	台湾(ドル)	31.1850	32.9837	33.9823	33.1313	32.7970
中国	中華人民共和国(元)	6.8399	6.8343	6.8374	6.8297	6.8310
	香港(ドル)	7.799	7.754	7.755	7.751	7.751
欧州	イギリス(ポンド)※	1.892	1.572	1.431	1.549	1.641
	ユーロ地域(ユーロ)	0.6661	0.7571	0.7682	0.7352	0.6992

※イギリスポンドは、1ポンド当たりの米ドルで表示

出典: INTERNATIONAL FINANCIAL STATISTICS (IMF)

### 3. 調査内容の変遷

#### ●平成8年10－12月期、平成9年1-3月期

- ・試験調査実施。

#### ●平成9年4－6月期

- ・「企業動向調査」本調査開始。
- ・本社企業、現地法人について調査。試験調査の結果も含めて公表。(実績値は円建て)
- ・対象となる本社企業の条件は、「従業者数50人以上かつ資本金3千万円以上の製造企業のうち、海外に現地法人を有する我が国企業」。
- ・対象となる現地法人の条件は、対象となる本社が保有する現地法人で、「本社企業の直接及び間接出資を合わせた出資比率が50%超となる従業者数50人以上の製造企業」。
- ・調査項目  
本社企業(売上高、仕入高、有形固定資産の取得額、従業者数及びそれらの今後3か月の見通し(DI))  
現地法人(売上高、有形固定資産の取得額、従業者数及びそれらの今後3か月の見通し(DI))
- ・7つの地域に分類して公表。(北米、アジア、ASEAN4、NIEs3、中国・その他アジア、欧州、その他)

#### ●平成10年4－6月期

- ・「有形固定資産(除く土地)の取得額」の調査時期を、7－9月期と1－3月期の隔期調査に変更。金額及び見通しは四半期値ではなく、半期値。(～平成13年1－3月期まで)
- ・有形固定資産の定義の変更。当該期間中に「完成取得した土地を除く有形固定資産」  
→「当該期間中に取得(建設仮勘定を含む)した土地を除く有形固定資産」
- ・見通し(DI)の調査期間を6か月に変更。(～平成16年1－3月期まで)

#### ●平成11年4－6月期

- ・平成10年4－6月期以降、脱漏企業を繰り入れたため、接続係数を作成し、9年度以前の数値について再計算した上で前年同期比を求め公表。
- ・未到着企業の実績値の推計方法を、前期の伸び率による推計から前年同期の伸び率による推計に変更。

#### ●平成13年4－6月期

- ・調査の再編・統合。経済産業省所管の『産業経済動向調査』と『企業動向調査』を統合し、新たな『企業動向調査』とする。
- ・対象となる本社企業の条件が、「金融・保険業及び不動産業を除く全業種で、資本金が1億円以上」に変更。
- ・調査項目変更。本社企業は、見通しのみの調査。現地法人は、売上高内訳の「日本以外の第三国向け輸出高」と企業内取引(「本社企業向け輸出高」と「本社企業からの輸入高」)項目を追加した。
- ・「有形固定資産(除く土地)の取得額」の調査時期を、7－9月期と1－3月期の隔期調査から毎期調査に戻す。
- ・「本社企業編」と「海外現地法人編」に分けて公表。

#### ●平成14年4－6月期

- ・平成13年4－6月期以降の調査項目等の変更による過去系列との断層をなくすため、接続係数を作成し、平成12年度以前の数値について再計算し、前年同期比を求め公表。
- ・地域・国分類を変更し、「中国・その他アジア」から「中国(香港含む)」を抽出。  
(時系列表では、中国の数値を平成8年度から公表している)



●平成 15 年 4－6 月期

- ・本社企業調査を廃止。製造業を営む海外現地法人の調査に特化し、名称を『海外現地法人四半期調査』に変更。
- ・対象となる現地法人の条件の変更(本社企業の直接及び間接出資を合わせた出資比率 50%「超」→ 50%「以上」に変更)及び脱漏企業の繰り入れを実施。
- ・売上高等の実績についてドルベースの公表を開始。  
(時系列表では、計算で求めた 13 年 4－6 期以降からドル建てを公表している。)

●平成 16 年 4－6 月期

- ・見通し(DI)の調査期間を 3 か月に変更。従前 6 か月の調査期間を、「現状判断」(調査期以降 3 か月の見通し)と「先行き」(現状判断以降 3 か月の見通し)に分割。前期差を公表。  
現状判断DIの前期差 = 当期調査時の「現状判断」－ 前期調査時の「現状判断」  
先行きDIの前期差 = 当期調査時の「先行き」－ 当期調査時の「現状判断」
- ・企業内取引(「本社企業向け輸出高」と「本社企業からの輸入高」)項目を削除。
- ・地域・国分類を変更し、アジア計に含まれていた「その他アジア」を抽出し、8つの地域で公表。
- ・今期以降、毎年 4－6 月期に脱漏企業の繰り入れを実施。前年同期比は、実績値からではなく、前年から継続して調査対象になっている現地法人(新規設立企業を含む)のみの集計値から算出。
- ・接続係数(14 年度以前と 15 年度をつなげるもの)を作成・公表。

●平成 18 年 4－6 月期

- ・16 年度以前と 17 年度をつなぐ接続係数を作成・公表。

●平成 19 年 4－6 月期

- ・17 年度以前と 18 年度をつなぐ接続係数を作成・公表。

●平成 20 年 4－6 月期

- ・見通し(DI)の前期差を前年同期差に変更し、現状判断同士、先行き同士の前年同期差を求める形に変更。時系列表では、今までどおりの方法で求めた前期差と前年同期差を別のシートで公表。
- ・18 年度以前と 19 年度をつなぐ接続係数を作成・公表。

●平成 21 年 4－6 月期

- ・日本標準産業分類第 12 回改定(平成 19 年 11 月)を基に、業種分類を見直す(新旧業種分類対照表は P42 を参照)。
- ・19 年度以前と 20 年度をつなぐ接続係数を作成・公表。



# I－1．実績総括表

（ 単位： 金額＝万ドル、人数＝人、前年同期比＝％ ）

全地域	実績		前年同期比									
	19年度	20年度	21年					20年				
			1- 3月期	4- 6月期	7- 9月期	10-12月期	1- 3月期	19年度	20年度	7- 9月期	10-12月期	21年
売上高	77,713,625	75,304,117	20,772,047	18,494,261	14,191,928	15,622,020	P	12.5	▲ 7.9	6.5	▲ 13.2	▲ 33.5
うち自国内向け	54,140,114	52,627,862	14,415,996	12,954,688	10,017,704	10,858,664	P	12.2	▲ 7.1	7.8	▲ 12.0	▲ 30.5
うち日本向け	7,391,454	7,217,569	2,077,027	1,859,535	1,342,503	1,576,398	P	13.8	▲ 6.1	7.6	▲ 7.0	▲ 21.4
うち日本以外の第三国向け	16,182,057	15,458,686	4,279,024	3,680,037	2,831,721	3,186,958	P	12.9	▲ 11.3	1.8	▲ 19.9	▲ 38.9
有形固定資産（除土地）取得額	2,523,287	2,710,831	743,766	649,738	614,468	401,980	P	0.8	4.8	10.9	▲ 17.9	▲ 45.6
従業員数（期末）	3,273,276	3,055,846	3,486,386	3,273,461	3,055,846	3,175,232	P	4.2	▲ 11.5	1.5	▲ 5.0	▲ 11.3

北 米	実績		前年同期比									
	19年度	20年度	21年					20年				
			1- 3月期	4- 6月期	7- 9月期	10-12月期	1- 3月期	19年度	20年度	7- 9月期	10-12月期	21年
売上高	25,176,658	22,820,775	6,214,883	4,102,118	5,131,332	4,644,333	P	2.1	▲ 14.4	▲ 2.6	▲ 16.4	▲ 38.3
うち自国内向け	22,807,407	20,568,651	5,604,119	3,697,612	4,593,016	4,157,310	P	1.8	▲ 14.9	▲ 3.3	▲ 16.8	▲ 38.4
うち日本向け	395,705	404,053	106,133	102,097	92,490	77,263	P	0.2	▲ 1.8	12.8	▲ 1.1	▲ 17.8
うち日本以外の第三国向け	1,973,546	1,848,071	504,431	468,460	312,016	409,760	P	6.6	▲ 11.1	2.1	▲ 15.5	▲ 41.2
有形固定資産（除土地）取得額	753,876	768,142	209,536	167,862	175,361	101,047	P	8.1	▲ 3.8	▲ 11.2	▲ 5.6	▲ 21.8
従業員数（期末）	429,763	396,783	437,666	425,604	396,783	401,818	P	0.1	▲ 11.8	▲ 4.2	▲ 7.0	▲ 11.8

アジア	実績		前年同期比									
	19年度	20年度	21年					20年				
			1- 3月期	4- 6月期	7- 9月期	10-12月期	1- 3月期	19年度	20年度	7- 9月期	10-12月期	21年
売上高	31,217,924	33,297,113	9,358,050	6,511,539	8,781,067	7,303,945	P	17.2	▲ 0.9	13.1	▲ 5.3	▲ 26.6
うち自国内向け	16,932,967	19,121,007	5,308,132	3,877,127	5,149,861	4,242,574	P	21.4	5.9	22.5	▲ 1.2	▲ 20.6
うち日本向け	6,707,976	6,545,577	1,895,493	1,691,275	1,984,401	1,437,330	P	14.4	▲ 6.0	7.5	▲ 6.8	▲ 30.8
うち日本以外の第三国向け	7,576,981	7,630,529	2,154,425	1,798,618	1,436,012	1,624,041	P	11.3	▲ 11.1	▲ 1.2	▲ 18.1	▲ 38.3
有形固定資産（除土地）取得額	1,180,887	1,385,955	382,585	305,047	227,419	217,407	P	▲ 0.9	11.0	20.9	5.7	▲ 12.4
従業員数（期末）	2,347,451	2,198,984	2,541,703	2,198,984	2,395,572	2,316,334	P	4.1	▲ 11.9	2.6	▲ 4.6	▲ 11.9

A S E A N 4	実績		前年同期比									
	19年度	20年度	21年					20年				
			1- 3月期	4- 6月期	7- 9月期	10-12月期	1- 3月期	19年度	20年度	7- 9月期	10-12月期	21年
売上高	12,717,441	13,490,922	3,870,321	2,478,299	3,314,628	2,772,485	P	14.8	▲ 5.3	10.0	▲ 10.2	▲ 29.3
うち自国内向け	6,437,468	7,201,654	2,109,224	1,305,378	1,797,671	1,475,972	P	19.1	3.4	25.4	▲ 1.9	▲ 30.0
うち日本向け	2,628,114	2,413,221	712,436	434,634	648,980	499,133	P	14.0	▲ 11.1	2.2	▲ 10.3	▲ 33.6
うち日本以外の第三国向け	3,651,859	3,876,046	1,048,661	882,829	738,287	797,379	P	8.4	▲ 16.3	▲ 9.7	▲ 25.4	▲ 45.1
有形固定資産（除土地）取得額	566,559	554,642	158,370	142,760	82,188	80,569	P	0.7	▲ 6.9	5.9	▲ 4.1	▲ 27.1
従業員数（期末）	899,215	838,206	971,023	838,206	894,321	863,641	P	0.8	▲ 12.7	0.6	▲ 5.0	▲ 12.7

N I E s 3	実績		前年同期比									
	19年度	20年度	21年					20年				
			1- 3月期	4- 6月期	7- 9月期	10-12月期	1- 3月期	19年度	20年度	7- 9月期	10-12月期	21年
売上高	4,282,933	3,756,044	1,126,704	861,913	991,818	842,318	P	8.0	▲ 14.5	2.2	▲ 24.2	▲ 38.6
うち自国内向け	2,381,881	2,223,543	656,906	502,654	427,924	492,446	P	8.7	▲ 9.6	3.2	▲ 19.3	▲ 31.5
うち日本向け	695,769	508,190	149,807	130,080	91,635	99,311	P	11.0	▲ 26.4	▲ 10.4	▲ 30.5	▲ 51.1
うち日本以外の第三国向け	1,205,283	1,024,311	319,991	229,179	174,763	250,561	P	5.1	▲ 17.2	6.8	▲ 29.9	▲ 45.1
有形固定資産（除土地）取得額	94,676	100,116	26,071	22,968	24,795	12,753	P	▲ 24.5	3.6	▲ 8.4	▲ 2.2	13.2
従業員数（期末）	135,070	131,696	134,063	129,965	131,696	131,373	P	1.0	▲ 2.3	1.5	▲ 4.3	▲ 3.3

中国（香港含）	実 績										前年同期比										
	20年					21年					20年					21年					
	19年度	20年度	7-9月期	10-12月期	1-3月期	4-6月期	7-9月期	19年度	20年度	7-9月期	10-12月期	1-3月期	4-6月期	7-9月期	19年度	20年度	7-9月期	10-12月期	1-3月期	4-6月期	7-9月期
売上高	12,358,353	14,180,362	3,870,668	3,649,811	2,904,850	3,162,075	P	3,875,523	P	21.9	8.1	20.5	6.8	▲ 16.1	▲ 20.5P	▲ 5.0					
うち自国内向け	6,700,261	8,323,315	2,191,613	2,148,223	1,816,047	1,893,882	P	2,351,591	P	27.5	15.5	30.0	15.0	▲ 8.5	▲ 17.5P	1.8					
うち日本向け	3,166,405	3,371,523	962,030	876,771	622,565	783,586	P	896,652	P	15.1	1.2	13.9	▲ 0.6	▲ 25.2	▲ 18.5P	▲ 10.8					
うち日本以外の第三国向け	2,491,688	2,485,524	717,025	624,816	466,238	484,608	P	627,279	P	17.3	▲ 2.2	5.8	▲ 4.3	▲ 27.0	▲ 33.0P	▲ 18.0					
有形固定資産(除土地)取得額	391,661	535,630	140,502	143,512	116,319	101,996	P	102,421	P	2.3	25.0	32.1	12.0	1.2	▲ 28.4P	▲ 33.6					
従業員数(期末)	1,136,483	1,034,948	1,223,170	1,127,506	1,034,948	1,110,105	P	1,146,691	P	6.0	▲ 14.5	2.1	▲ 6.6	▲ 14.5	▲ 13.6P	▲ 11.6					

その他アジア	実 績										前年同期比										
	20年					21年					20年					21年					
	19年度	20年度	7-9月期	10-12月期	1-3月期	4-6月期	7-9月期	19年度	20年度	7-9月期	10-12月期	1-3月期	4-6月期	7-9月期	19年度	20年度	7-9月期	10-12月期	1-3月期	4-6月期	7-9月期
売上高	1,859,197	1,869,785	490,358	435,111	424,069	527,067	P	599,098	P	28.6	▲ 0.6	6.8	▲ 8.8	▲ 14.0	1.5P	19.9					
うち自国内向け	1,413,357	1,372,495	350,389	307,046	327,778	380,274	P	424,711	P	29.3	▲ 3.4	1.4	▲ 14.0	▲ 14.1	▲ 3.3P	19.1					
うち日本向け	217,689	252,642	71,220	66,271	55,300	69,081	P	69,081	P	22.8	10.5	27.3	10.4	▲ 18.3	▲ 20.0P	▲ 7.1					
うち日本以外の第三国向け	228,152	244,648	68,748	61,794	56,723	91,493	P	105,306	P	30.4	6.4	21.0	3.4	▲ 9.9	59.6P	52.0					
有形固定資産(除土地)取得額	127,991	195,566	57,642	42,666	38,144	22,089	P	27,204	P	8.3	51.8	77.3	33.0	▲ 3.6	▲ 61.7P	▲ 54.2					
従業員数(期末)	176,683	194,134	213,447	202,521	194,134	211,215	P	218,428	P	13.1	1.7	17.7	9.7	1.7	3.7P	▲ 1.4					

欧 州	実 績										前年同期比										
	20年					21年					20年					21年					
	19年度	20年度	7-9月期	10-12月期	1-3月期	4-6月期	7-9月期	19年度	20年度	7-9月期	10-12月期	1-3月期	4-6月期	7-9月期	19年度	20年度	7-9月期	10-12月期	1-3月期	4-6月期	7-9月期
売上高	15,559,343	13,671,890	3,653,264	3,201,223	2,543,004	2,597,729	P	2,830,398	P	20.5	▲ 13.8	3.7	▲ 24.3	▲ 40.4	▲ 40.1P	▲ 23.1					
うち自国内向け	9,323,769	8,065,298	2,133,547	1,875,416	1,524,684	1,510,263	P	1,620,429	P	22.2	▲ 15.1	2.6	▲ 25.1	▲ 41.0	▲ 40.7P	▲ 23.8					
うち日本向け	185,579	160,521	44,119	37,449	32,592	36,516	P	40,051	P	28.8	▲ 20.0	▲ 4.0	▲ 26.4	▲ 44.7	▲ 21.2P	▲ 10.8					
うち日本以外の第三国向け	6,049,995	5,446,071	1,475,598	1,288,358	985,728	1,050,950	P	1,169,918	P	17.5	▲ 11.7	5.6	▲ 23.1	▲ 39.2	▲ 39.7P	▲ 22.4					
有形固定資産(除土地)取得額	450,493	368,721	108,730	90,075	70,739	50,066	P	37,317	P	▲ 1.7	▲ 6.1	26.6	▲ 2.5	▲ 44.1	▲ 50.9P	▲ 64.8					
従業員数(期末)	292,039	281,275	311,774	296,118	281,275	287,277	P	286,852	P	13.7	▲ 8.9	1.6	▲ 5.0	▲ 8.9	▲ 9.2P	▲ 10.0					

その他	実 績										前年同期比										
	20年					21年					20年					21年					
	19年度	20年度	7-9月期	10-12月期	1-3月期	4-6月期	7-9月期	19年度	20年度	7-9月期	10-12月期	1-3月期	4-6月期	7-9月期	19年度	20年度	7-9月期	10-12月期	1-3月期	4-6月期	7-9月期
売上高	5,759,700	5,514,338	1,546,051	1,302,248	1,035,268	1,076,013	P	1,321,969	P	19.1	▲ 2.6	18.6	▲ 14.2	▲ 31.0	▲ 34.8P	▲ 15.0					
うち自国内向け	5,075,972	4,872,906	1,370,197	1,148,932	918,281	948,517	P	1,168,877	P	20.0	▲ 1.6	20.1	▲ 13.1	▲ 30.6	▲ 34.8P	▲ 15.3					
うち日本向け	102,194	107,418	31,283	28,715	19,020	25,289	P	30,951	P	9.7	▲ 2.0	11.4	▲ 7.1	▲ 20.6	▲ 11.2P	▲ 1.1					
うち日本以外の第三国向け	581,534	534,014	144,570	124,601	97,966	102,207	P	122,141	P	12.7	▲ 11.4	6.2	▲ 25.3	▲ 36.4	▲ 38.9P	▲ 15.5					
有形固定資産(除土地)取得額	138,030	188,013	42,915	39,895	63,321	33,459	P	20,842	P	▲ 14.0	27.4	41.0	4.3	31.4	▲ 32.7P	▲ 51.2					
従業員数(期末)	204,023	178,804	195,243	186,957	178,804	169,803	P	172,714	P	2.9	▲ 10.4	0.6	▲ 4.9	▲ 10.4	▲ 14.6P	▲ 11.6					

注：毎年4－6月期に調査対象の追加及び見直しを実施しております。  
前年同期比は、前年度から継続して調査対象となっている現地法人（新規設立企業を含む）のみの集計値から算出しており、実績値から求めた数値とは異なります。

# I ー 2 ． 実績内訳表 全地域

※21年4-6月期から、日本標準産業分類（平成9年11月改定）に準拠して、業種分類を見直しましたが、当分の間、旧分類（精密機械）も併記しています。  
「はん用・生産用・業務用機械」の数値は、21年1-3月期以前は「一般機械」の数値となります。

売上高	実績（万ドル）											
	20年			21年			前年同期比（％）					
	19年度	20年度	7-9月期	10-12月期	1-3月期	4-6月期	7-9月期	19年度	20年度	20年	21年	
全業種	77,713.625	75,304.117	20,772.047	18,494.261	14,191.928	15,622.020P	18,064.766	12.5	▲ 7.9	6.5	▲ 13.2	▲ 33.5
食料品・たばこ	1,636.477	1,866.775	536.427	443.475	414.315	442.668P	503.418	11.3	9.6	22.4	▲ 1.8	▲ 5.6
繊維	912.652	685.114	188.679	162.984	128.144	143.249P	157.568	7.8	▲ 12.1	▲ 4.1	▲ 17.7	▲ 34.2
木材・パルプ・紙・増加工品	382.946	450.173	123.058	109.778	88.151	86.583P	124.580	9.4	▲ 0.9	10.0	▲ 3.6	▲ 20.5
化学	5,267.179	5,561.135	1,516.692	1,238.626	1,102.119	1,426.845P	1,489.789	12.4	▲ 0.9	9.5	▲ 8.9	▲ 22.3
窯業・土石	1,759.800	1,565.719	425.178	341.982	314.681	330.509P	321.555	66.2	▲ 7.0	2.8	▲ 14.2	▲ 29.1
鉄鋼	845.698	910.214	279.356	209.127	148.234	160.251P	185.657	3.1	▲ 3.9	24.9	▲ 13.8	▲ 38.1
非鉄金属	1,152.730	998.187	300.904	224.688	174.086	204.866P	248.220	26.1	▲ 19.4	▲ 4.4	▲ 27.6	▲ 43.7
金属	449.128	387.471	108.055	90.657	75.376	93.046P	92.770	13.3	▲ 3.3	8.3	▲ 19.5	▲ 21.2
はん用・生産用・業務用機械	5,628.225	5,668.060	1,522.188	1,353.942	1,153.983	1,411.753P	1,508.095	11.6	▲ 5.0	8.7	▲ 5.3	▲ 32.2
電気機械	19,433.927	18,616.829	5,226.942	4,784.387	3,441.927	3,930.682P	4,550.287	6.6	▲ 10.3	3.3	▲ 17.0	▲ 33.4
輸送機械	35,732.297	33,501.986	9,070.197	8,222.477	6,161.957	6,474.538P	7,826.421	14.5	▲ 10.3	5.7	▲ 14.2	▲ 38.6
精密機械	1,292.122	1,259.577	368.398	324.349	230.074			12.9	▲ 0.6	17.1	▲ 3.9	▲ 27.3
その他	3,220.444	3,832.877	1,105.972	987.788	758.882	917.030P	1,056.426	12.4	4.4	15.5	▲ 5.6	▲ 10.2

うち自国内向け	実績（万ドル）											
	20年			21年			前年同期比（％）					
	19年度	20年度	7-9月期	10-12月期	1-3月期	4-6月期	7-9月期	19年度	20年度	20年	21年	
全業種	54,140.114	52,627.862	14,415.996	12,954.688	10,017.704	10,858.664P	12,532.182	12.2	▲ 7.1	7.8	▲ 12.0	▲ 32.2
食料品・たばこ	1,269.239	1,400.321	406.850	326.229	312.342	332.450P	387.090	10.5	7.8	19.9	0.7	▲ 6.4
繊維	526.906	358.766	96.511	84.440	65.630	74.474P	82.275	8.6	▲ 18.4	▲ 14.3	▲ 25.8	▲ 38.5
木材・パルプ・紙・増加工品	169.367	183.160	53.548	45.186	37.543	39.407P	59.872	0.2	0.0	7.7	8.3	▲ 20.2
化学	3,342.605	3,585.224	974.632	782.387	721.777	941.205P	966.688	14.0	▲ 0.3	11.1	▲ 7.8	▲ 20.4
窯業・土石	1,460.493	1,360.803	368.555	291.154	272.711	293.659P	274.124	81.0	▲ 5.0	2.7	▲ 12.4	▲ 26.5
鉄鋼	691.320	779.934	240.952	173.101	131.003	143.696P	166.341	2.5	▲ 0.7	26.1	▲ 9.3	▲ 36.1
非鉄金属	664.712	590.869	182.159	132.810	90.722	111.703P	133.114	18.0	▲ 16.0	3.7	▲ 25.8	▲ 49.0
金属	324.632	247.549	69.704	56.619	45.336	60.588P	58.267	16.8	▲ 7.3	7.9	▲ 26.8	▲ 27.3
はん用・生産用・業務用機械	3,210.995	3,372.394	884.040	800.310	713.448	824.137P	818.741	5.8	▲ 1.0	14.9	0.1	▲ 28.2
電気機械	9,256.735	9,020.885	2,469.447	2,343.873	1,792.584	1,862.989P	2,110.442	4.8	▲ 7.9	6.0	▲ 15.3	▲ 26.3
輸送機械	30,176.990	28,247.572	7,676.672	7,011.873	5,141.548	5,462.288P	6,654.549	13.7	▲ 10.0	6.1	▲ 13.2	▲ 38.6
精密機械	527.143	458.610	125.819	119.572	91.048			▲ 0.8	▲ 1.6	15.5	▲ 0.5	▲ 14.0
その他	2,518.976	3,021.774	867.107	787.135	601.812	712.069P	820.677	12.2	4.4	14.8	▲ 8.2	▲ 7.2

うち日本向け	実績（万ドル）											
	20年			21年			前年同期比（％）					
	19年度	20年度	7-9月期	10-12月期	1-3月期	4-6月期	7-9月期	19年度	20年度	20年	21年	
全業種	7,391.454	7,217.569	2,077.027	1,859.535	1,342.503	1,576.398P	1,891.064	13.8	▲ 6.1	7.6	▲ 7.0	▲ 30.3
食料品・たばこ	161.947	212.667	58.424	54.292	49.678	56.152P	62.405	6.6	15.8	31.6	7.8	3.8
繊維	157.407	131.903	37.085	33.731	26.287	27.449P	31.304	3.8	2.0	10.3	1.9	▲ 19.6
木材・パルプ・紙・増加工品	97.123	102.367	27.306	25.414	19.566	15.954P	22.403	11.3	▲ 6.4	2.5	▲ 9.9	▲ 22.6
化学	214.096	257.064	66.975	69.304	49.908	59.941P	66.399	28.0	10.1	20.6	12.4	▲ 18.6
窯業・土石	159.446	104.987	28.334	26.281	22.685	18.018P	19.463	19.6	▲ 21.8	17.3	▲ 28.4	▲ 46.0
鉄鋼	24.329	23.004	7.800	6.261	2.313	4.065P	3.932	▲ 5.3	▲ 29.4	▲ 3.4	▲ 38.6	▲ 55.8
非鉄金属	275.799	138.704	40.233	34.292	27.758	36.538P	49.264	35.6	▲ 53.5	▲ 54.8	▲ 55.0	▲ 36.5
金属	90.302	103.102	27.307	23.056	23.056	23.041P	24.684	9.6	7.4	10.3	▲ 5.0	▲ 2.4
はん用・生産用・業務用機械	870.604	900.738	253.914	230.121	179.806	275.358P	350.286	7.4	▲ 6.8	1.1	▲ 6.0	▲ 26.7
電気機械	3,905.627	3,581.776	1,054.947	942.663	587.996	838.308P	1,022.870	11.7	▲ 9.6	5.4	▲ 9.2	▲ 39.8
輸送機械	670.606	807.157	216.849	189.003	201.520	130.241P	139.265	26.0	13.7	32.1	8.6	▲ 4.8
精密機械	508.117	551.123	170.493	146.037	90.082			16.9	0.0	24.1	▲ 2.1	▲ 34.2
その他	256.050	302.978	87.360	76.118	61.848	91.334P	98.790	20.3	11.4	24.0	12.9	▲ 7.0

うち日本以外の 第三国向け	実績 (千万円)		前年同期比 (%)									
			20年					21年				
	19年度	20年度	7-9月期	10-12月期	1-3月期	4-6月期	7-9月期	19年度	20年度	7-9月期	10-12月期	1-3月期
全業種	16,182,057	15,458,686	4,279,024	3,680,037	2,831,721	3,186,958	3,641,521	12.9	▲ 11.3	▲ 1.8	▲ 19.9	▲ 38.9
食料品・たばこ	205,291	253,787	71,153	62,954	52,295	54,066	53,923	20.9	▲ 15.7	32.1	▲ 3.5	▲ 8.2
繊維	228,339	194,444	55,083	44,813	36,028	41,327	43,989	8.6	▲ 7.4	8.8	▲ 12.8	▲ 34.0
木材・パルプ・紙・添加品	116,457	164,647	42,204	39,179	31,042	31,222	42,284	22.5	2.5	20.6	▲ 13.3	▲ 19.4
化学	1,710,478	1,718,847	475,085	386,935	330,434	425,699	456,703	7.8	▲ 3.2	5.5	▲ 13.6	▲ 26.2
医薬・土石	139,861	99,929	28,289	24,547	19,285	18,832	27,967	11.5	▲ 14.3	7.5	▲ 17.1	▲ 38.5
鉄鋼	130,049	107,276	30,604	29,766	14,918	12,491	15,384	8.0	▲ 16.7	23.3	▲ 28.1	▲ 47.6
非鉄金属	212,218	268,614	78,512	57,586	55,605	56,625	65,841	44.1	▲ 14.6	56.6	7.6	▲ 36.0
金属	34,193	36,820	11,044	8,018	6,984	9,417	9,820	3.1	▲ 4.7	4.8	▲ 6.8	▲ 32.7
はん用・生産用・業務用機械	1,546,626	1,394,928	384,235	323,512	260,730	312,258	339,069	28.7	▲ 12.0	1.1	▲ 15.8	▲ 43.2
電気機械	6,271,565	6,014,168	1,702,548	1,497,851	1,061,347	1,229,384	1,416,975	6.1	▲ 14.0	▲ 1.9	▲ 23.7	▲ 39.9
輸送機械	4,884,701	4,447,257	1,176,676	1,021,601	818,888	882,010	1,032,606	19.0	▲ 15.1	▲ 0.5	▲ 23.1	▲ 43.6
精密機械	256,861	249,844	72,085	58,740	48,944	51,627	65,841	41.6	▲ 0.3	5.1	▲ 13.5	▲ 31.4
その他	445,418	508,124	151,505	124,535	95,222	113,627	136,959	9.5	1.0	14.7	▲ 1.0	▲ 27.0

有形固定資産(土地を 除く)の取得額	実績 (千万円)		前年同期比 (%)									
			20年					21年				
	19年度	20年度	7-9月期	10-12月期	1-3月期	4-6月期	7-9月期	19年度	20年度	7-9月期	10-12月期	1-3月期
全業種	2,523,287	2,710,831	743,766	649,738	614,468	401,980	372,292	0.8	4.8	10.9	▲ 17.9	▲ 1.4
食料品・たばこ	32,565	38,541	10,048	9,652	8,797	8,883	7,576	▲ 13.3	6.8	9.9	12.6	▲ 23.9
繊維	51,604	55,194	15,633	13,622	7,721	6,062	3,693	▲ 1.9	▲ 1.7	15.9	▲ 21.7	▲ 41.5
木材・パルプ・紙・添加品	19,511	20,592	4,433	6,308	5,506	3,248	2,294	74.8	▲ 1.8	▲ 5.1	24.9	▲ 11.9
化学	194,471	110,731	30,292	30,109	22,462	29,793	34,738	▲ 31.9	▲ 2.1	▲ 14.5	12.9	▲ 8.4
医薬・土石	94,690	86,915	27,623	20,421	16,185	13,313	10,541	178.9	▲ 10.5	48.9	11.3	▲ 53.8
鉄鋼	18,032	23,218	7,576	4,652	4,680	3,447	3,174	1.6	23.8	92.2	▲ 21.0	▲ 14.9
非鉄金属	19,905	31,262	8,488	6,246	8,722	6,572	4,434	▲ 18.1	28.7	28.4	20.7	26.6
金属	21,064	12,441	3,959	3,121	2,386	2,186	2,624	7.9	▲ 32.3	▲ 50.9	▲ 14.4	▲ 38.5
はん用・生産用・業務用機械	101,197	151,171	44,120	42,029	34,145	33,949	32,187	12.0	40.0	61.5	47.3	8.8
電気機械	490,227	537,185	136,798	136,434	125,063	68,960	71,328	5.4	6.2	0.4	5.3	▲ 16.1
輸送機械	1,374,276	1,465,435	397,830	336,987	342,166	210,458	187,532	▲ 3.0	▲ 0.2	3.4	▲ 2.6	▲ 19.6
精密機械	33,992	55,681	16,365	11,183	10,847	15,108	12,172	28.4	51.9	121.8	8.7	▲ 10.0
その他	71,752	122,464	40,601	28,972	25,987	15,108	12,172	11.7	43.3	162.5	▲ 9.4	▲ 17.3

従業員数 (期末)	実績 (人)		前年同期比 (%)									
			20年					21年				
	19年度	20年度	7-9月期	10-12月期	1-3月期	4-6月期	7-9月期	19年度	20年度	7-9月期	10-12月期	1-3月期
全業種	3,273,276	3,055,846	3,486,386	3,273,461	3,055,846	3,175,232	3,250,560	4.2	▲ 11.5	1.5	▲ 5.0	▲ 11.5
食料品・たばこ	89,234	97,572	100,103	96,287	97,572	99,266	98,621	▲ 1.0	0.7	0.3	0.3	0.7
繊維	96,128	83,663	85,967	85,386	83,663	87,489	86,252	0.0	▲ 6.2	▲ 4.8	▲ 4.2	▲ 6.2
木材・パルプ・紙・添加品	18,017	19,102	19,480	19,221	19,102	19,306	20,701	▲ 2.8	2.0	1.3	▲ 0.3	▲ 2.0
化学	121,088	126,609	128,801	126,185	126,609	143,399	142,645	▲ 0.7	1.9	1.1	▲ 0.9	1.9
医薬・土石	95,032	84,993	91,182	88,146	84,993	83,472	85,449	43.0	▲ 6.0	5.4	1.0	▲ 6.0
鉄鋼	20,693	23,099	24,611	23,777	23,099	22,505	21,627	▲ 9.9	▲ 1.6	5.8	2.9	▲ 1.6
非鉄金属	53,937	54,356	67,627	60,015	54,356	55,305	57,513	▲ 2.7	17.0	1.3	▲ 9.3	▲ 17.0
金属	44,420	41,691	44,589	43,887	41,691	41,210	43,052	5.9	▲ 9.2	3.1	▲ 4.3	▲ 9.2
はん用・生産用・業務用機械	196,790	211,181	230,253	221,736	211,181	318,480	330,910	4.1	0.3	8.8	5.0	0.3
電気機械	1,218,367	1,011,009	1,271,337	1,137,436	1,011,009	1,087,969	1,135,173	▲ 0.5	21.0	2.0	▲ 11.7	▲ 21.0
輸送機械	994,870	963,628	1,057,139	1,019,926	963,628	952,375	959,995	9.5	▲ 8.1	4.1	▲ 1.2	▲ 8.1
精密機械	117,282	105,747	124,926	115,207	105,747	268,622	268,622	9.9	▲ 19.1	▲ 1.9	▲ 10.6	▲ 19.1
その他	207,418	233,196	240,371	236,252	233,196	264,456	268,622	6.3	1.5	7.5	3.3	1.5

Ⅱ-2. 見通し内訳表 全地域

( 単位: %ポイント )

※21年4-6月期から、日本標準産業分類(平成19年11月改定)に準拠して、業種分類を見直しましたが、当分の間、旧分類(精密機械)も併記しています。  
「はん用・生産用・業務用機械」の数値は、21年1-3月期以前は「一般機械」の数値となります。

売 上 高	D I									
	20年7-9月期見通		21年1-3月期見通		21年4-6月期見通		21年7-9月期見通			
	現状判断 平成20年10-12月	先行き 平成21年1-3月	現状判断 平成21年1-3月	先行き 平成21年4-6月	現状判断 平成21年4-6月	先行き 平成21年7-9月	現状判断 平成21年10-12月	先行き 平成22年1-3月	現状判断 平成22年1-3月	先行き 平成22年4-6月
全業種	▲12.0	▲14.3	▲51.8	▲24.1	3.4	13.1	26.2	21.4P	20.3P	32.3P
食料品・たばこ	24.4	25.5	▲0.9	19.3	19.6	26.1	23.2	21.7P	18.4P	▲6.0P
服 装	▲12.3	▲8.1	▲34.2	▲17.6	▲4.7	3.0	9.9	7.2P	▲1.2P	11.1P
木材・パルプ・紙・印刷品	▲4.5	▲11.3	▲44.2	▲25.0	▲23.3	▲2.4	40.0	24.4P	19.2P	23.7P
化 学	▲3.2	▲2.2	▲32.1	▲3.0	32.1	31.5	38.0	32.6P	19.1P	22.3P
医薬・土石	3.7	▲10.1	▲54.3	17.6	26.8	26.8	27.6P	17.1P	13.4P	7.6P
鉄 鋼	▲41.2	▲53.1	▲71.9	▲40.7	7.7	40.2	42.7	57.3P	40.5P	81.7P
非鉄金属	▲27.7	▲22.8	▲77.7	▲37.8	6.1	14.1	47.7	34.6P	43.5P	71.2P
金 属	▲14.7	▲28.8	▲59.8	▲34.6	▲2.3	10.6	25.8	23.6P	25.2P	39.9P
はん用・生産用・業務用機械	▲17.7	▲17.3	▲42.5	▲26.6	▲12.1	▲8.1	15.8	22.7P	19.6P	30.3P
電気機械	▲3.6	▲14.6	▲59.3	▲18.9	13.5	18.9	27.6P	19.1P	19.1P	22.7P
輸送機械	▲26.5	▲21.1	▲65.3	▲44.3	▲7.6	5.3	25.6	19.2P	27.0P	53.5P
精密機械	17.7	▲7.7	▲32.5	▲16.6	3.6	28.9				
その他	▲13.2	▲12.5	▲48.7	▲25.3	▲11.0	7.4	19.7	8.2P	8.5P	20.5P

うち日本以外の 第三国向け	D I									
	20年7-9月期見通		20年10-12月期見通		21年1-3月期見通		21年4-6月期見通		21年7-9月期見通	
	現状判断 平成20年10-12月	先行き 平成21年1-3月	現状判断 平成21年1-3月	先行き 平成21年4-6月	現状判断 平成21年4-6月	先行き 平成21年7-9月	現状判断 平成21年10-12月	先行き 平成22年1-3月	現状判断 平成22年1-3月	先行き 平成22年4-6月
全業種	▲13.4	▲12.6	▲39.3	▲19.5	▲0.6	6.1	12.8	11.2P	8.9P	22.3P
食料品・たばこ	17.8	15.9	1.5	7.4	16.1	12.8	19.0	16.9P	11.2P	▲6.8P
服 装	▲11.7	▲10.1	▲34.5	▲12.0	▲6.1	▲0.9	5.5	13.4P	7.0P	18.7P
木材・パルプ・紙・印刷品	2.9	8.8	▲21.2	▲3.1	6.2	0.0	26.3	15.8P	12.2P	9.3P
化 学	▲7.1	▲1.9	▲27.8	▲4.7	19.3	21.5	18.0	18.5P	9.4P	9.4P
医薬・土石	▲12.3	▲15.4	▲43.6	▲3.7	▲2.0	12.0	6.5	16.1P	7.6P	19.9P
鉄 鋼	▲20.0	▲47.2	▲38.8	▲20.9	14.2	30.7	18.8	20.4P	6.7P	26.7P
非鉄金属	▲17.8	▲16.7	▲70.8	▲40.3	▲2.7	▲2.7	43.6	24.4P	25.0P	42.8P
金 属	▲4.8	▲22.0	▲42.0	▲18.4	▲7.5	▲5.7	3.7	3.8P	18.0P	22.8P
はん用・生産用・業務用機械	▲23.1	▲23.1	▲34.1	▲27.7	▲13.0	▲2.9	6.2	10.3P	11.4P	28.0P
電気機械	▲8.6	▲12.2	▲48.9	▲13.7	5.6	12.6	19.5	12.2P	11.1P	19.7P
輸送機械	▲20.0	▲13.2	▲41.4	▲30.4	▲10.2	▲3.5	6.3	7.8P	6.4P	26.4P
精密機械	0.0	▲3.1	▲25.0	▲9.3	0.0	15.9				
その他	▲22.6	▲16.7	▲39.1	▲29.7	▲8.1	3.1	9.6	0.0P	▲0.9P	23.2P

うち自国内向け	D I									
	20年7-9月期見通		20年10-12月期見通		21年1-3月期見通		21年4-6月期見通		21年7-9月期見通	
	現状判断 平成20年10-12月	先行き 平成21年1-3月	現状判断 平成21年1-3月	先行き 平成21年4-6月	現状判断 平成21年4-6月	先行き 平成21年7-9月	現状判断 平成21年10-12月	先行き 平成22年1-3月	現状判断 平成22年1-3月	先行き 平成22年4-6月
全業種	▲12.4	▲13.7	▲48.0	▲21.2	4.7	13.1	25.4	21.6P	19.1P	31.5P
食料品・たばこ	32.6	28.9	12.0	21.0	26.3	30.1	34.6	35.6P	22.3P	▲10.3P
服 装	▲9.9	▲8.4	▲35.3	▲12.1	▲4.3	9.4	10.6	15.1P	11.6P	21.5P
木材・パルプ・紙・印刷品	▲10.8	▲10.8	▲31.5	▲22.2	▲12.9	▲7.7	20.0	15.0P	9.3P	20.1P
化 学	▲8.2	▲3.6	▲25.5	▲2.9	31.1	30.0	35.9	32.2P	15.8P	24.0P
医薬・土石	▲2.6	▲9.4	▲58.8	14.5	24.2	25.8	25.4	22.7P	16.9P	18.5P
鉄 鋼	▲31.6	▲44.5	▲75.0	▲40.5	7.2	44.2	40.4	56.5P	34.6P	66.2P
非鉄金属	▲25.6	▲23.4	▲78.3	▲38.1	5.4	9.8	47.0	36.0P	38.1P	63.7P
金 属	▲29.4	▲37.5	▲57.3	▲34.4	▲4.5	14.9	25.0	13.9P	18.5P	47.9P
はん用・生産用・業務用機械	▲21.8	▲16.4	▲43.2	▲24.4	▲7.6	▲5.0	14.1	15.9P	20.6P	34.2P
電気機械	0.2	▲11.2	▲46.6	▲10.0	10.5	13.8	25.1	16.0P	11.5P	11.3P
輸送機械	▲26.2	▲21.9	▲65.0	▲42.1	▲5.5	4.5	24.6	20.7P	26.2P	52.4P
精密機械	11.0	4.2	▲20.3	▲4.4	7.0	22.3				
その他	▲13.4	▲13.1	▲44.4	▲22.3	▲4.1	18.7	24.8	15.1P	11.4P	25.3P

有形固定資産 (土地を除く) の取得額	D I									
	20年7-9月期見通		20年10-12月期見通		21年1-3月期見通		21年4-6月期見通		21年7-9月期見通	
	現状判断 平成20年10-12月	先行き 平成21年1-3月	現状判断 平成21年1-3月	先行き 平成21年4-6月	現状判断 平成21年4-6月	先行き 平成21年7-9月	現状判断 平成21年10-12月	先行き 平成22年1-3月	現状判断 平成22年1-3月	先行き 平成22年4-6月
全業種	2.2	▲2.3	▲23.0	▲17.4	▲3.6	▲3.5	9.0	4.3P	11.1P	8.9P
食料品・たばこ	18.8	14.3	7.3	11.9	17.0	14.0	16.5	14.4P	24.2P	5.4P
服 装	11.4	4.8	▲7.6	3.1	2.3	▲1.6	8.6	3.5P	4.5P	▲6.9P
木材・パルプ・紙・印刷品	26.2	24.4	10.0	5.1	4.7	▲2.4	9.3	11.6P	9.1P	▲17.7P
化 学	6.5	3.1	▲10.6	▲3.7	5.4	5.0	9.8	10.5P	13.1P	6.6P
医薬・土石	22.4	9.9	▲17.2	3.1	5.0	8.4	14.3	16.5P	18.3P	▲4.1P
鉄 鋼	14.5	14.5	▲6.9	▲8.5	▲11.5	▲3.3	▲1.7	0.0P	▲1.5P	0.0P
非鉄金属	0.0	0.0	▲34.8	▲22.4	▲4.7	▲7.0	4.4	▲4.4P	13.5P	13.5P
金 属	20.3	5.6	▲20.0	0.0	5.0	0.0	8.2	9.8P	14.3P	▲6.0P
はん用・生産用・業務用機械	▲8.2	▲8.1	▲24.8	▲22.0	▲13.8	▲6.8	5.2	7.6P	12.0P	15.3P
電気機械	▲5.1	▲8.8	▲28.6	▲15.3	▲3.9	▲3.4	10.1	0.9P	11.9P	17.0P
輸送機械	0.0	▲9.0	▲38.3	▲40.8	▲13.8	▲13.9	8.8	▲0.7P	10.5P	10.5P
精密機械	14.7	9.5	▲10.5	▲6.8	▲3.8	3.9				
その他	0.0	2.8	▲6.2	▲7.1	11.6	5.3	11.8	9.4P	5.1P	4.7P

うち日本向け	D1		20年7-9月期調査		20年10-12月期調査		21年1-3月期調査		21年4-6月期調査		21年7-9月期調査		21年10-12月期調査		22年1-3月期調査		22年4-6月期調査		22年7-9月期調査		22年10-12月期調査		23年1-3月期調査	
	現状判断	先行き	現状判断	先行き	現状判断	先行き	現状判断	先行き	現状判断	先行き	現状判断	先行き	現状判断	先行き	現状判断	先行き	現状判断	先行き	現状判断	先行き	現状判断	先行き	現状判断	先行き
全業種	▲7.7p	▲8.8	▲36.0	▲20.3	▲4.4	2.0	8.8	8.3p	5.9p	13.6p	1.6p	10.4	▲5.8	▲6.1	▲33.6	▲23.4	▲12.4	▲4.9	2.9	1.7p	5.1p	10.9p	2.7p	8.8
食料品・たばこ	▲2.8	2.8	7.3	9.3	0.0	2.6	1.2	5.7p	2.4p	5.2p	2.4p	▲0.4	6.3	13.5	6.4	15.7	8.4	10.5	8.2	7.2p	4.9p	▲1.4p	10.3p	▲3.2
繊維	▲7.9	▲2.8	▲24.1	▲11.4	▲3.5	▲1.4	1.2	▲5.2p	▲16.0p	▲8.1p	▲9.8p	▲7.0	1.2	▲7.8	▲14.9	▲18.5	▲16.9	▲14.0	▲6.2	▲2.2p	▲5.2p	▲6.4p	▲1.7p	6.1
木材・パルプ・紙・加工品	5.3	5.3	▲34.2	▲14.3	▲22.9	11.4	15.8	5.2p	18.0p	12.7p	2.6p	▲2.7	▲4.4	▲4.6	▲22.7	▲7.7	▲13.3	▲4.5	4.4	0.0p	2.0p	6.4p	0.0p	4.6
化学	1.4	▲1.9	▲22.2	▲9.3	7.3	4.4	8.8	10.2p	2.6p	1.2p	6.6p	8.5	0.6	▲0.9	▲5.6	▲4.4	4.7	5.6	5.5	2.3p	3.4p	2.8p	2.8p	3.7
産業・土石	9.7	▲3.2	▲31.5	▲9.3	▲8.1	0.0	6.3	19.1p	16.3p	6.6p	2.2p	5.4	▲7.9	▲8.0	▲21.1	▲2.9	2.8	▲2.8	14.3	14.2p	2.6p	10.5p	0.0p	8.0
鉄鋼	▲16.4	▲33.3	▲25.0	▲8.3	▲4.7	0.0	14.3	12.0p	17.9p	34.3p	10.6p	43.9	▲7.1	▲8.2	▲36.2	▲35.4	▲22.7	1.4	5.5	3.3p	4.8p	11.9p	4.9p	13.1
非鉄金属	▲17.5	▲22.5	▲85.0	▲43.1	▲10.6	▲5.2	30.9	17.9p	25.3p	42.8p	7.6p	30.1	▲2.9	▲4.9	▲35.6	▲24.0	▲9.1	▲8.1	12.6	7.8p	14.1p	17.0p	8.1p	13.0
金属	▲3.9	▲2.0	▲36.6	▲30.5	▲8.3	0.0	19.0	15.9p	11.2p	15.1p	4.3p	6.3	5.0	2.5	▲35.0	▲22.5	▲9.7	▲9.8	3.5	▲3.4p	11.7p	6.7p	3.3p	0.8
は人用・生食用・業務用機械	▲14.0	▲12.1	▲33.2	▲27.3	▲13.3	▲9.4	1.6	10.8p	5.3p	12.4p	5.7p	13.2	▲4.1	▲7.1	▲30.5	▲22.2	▲15.4	▲5.0	▲5.9	▲3.3p	0.0p	2.5p	1.7p	7.0
電気機械	▲6.2	▲10.9	▲49.0	▲15.9	7.5	14.0	16.4	12.2p	9.5p	15.7p	▲4.1p	6.8	▲9.5	▲8.1	▲41.0	▲23.8	▲10.9	▲2.9	3.9	1.1p	4.9p	14.4p	▲3.4p	4.7
輸送機械	▲13.9	▲10.1	▲36.9	▲29.2	▲15.8	▲6.4	2.8	5.7p	4.7p	18.6p	4.8p	14.9	▲11.2	▲9.0	▲55.4	▲44.1	▲23.9	▲12.8	1.4	2.7p	10.4p	21.6p	8.3p	17.3
精密機械	14.9	▲1.4	▲25.3	▲18.4	4.0	16.9							3.8	▲2.5	▲17.3	▲15.2	▲17.0	▲6.1						
その他	▲11.9	▲9.8	▲33.0	▲23.6	▲7.5	0.5	13.1	2.2p	4.2p	15.2p	▲1.7p	11.0	▲7.4	▲9.4	▲29.8	▲18.0	▲11.3	▲2.5	7.9	1.3p	2.6p	9.6p	1.4p	11.7

(単位：%)

有形固定資産(土地を除く)取得額における増加見通しの目的

目的別構成比	20年7-9月期調査				20年10-12月期調査				21年1-3月期調査				21年4-6月期調査				21年7-9月期調査			
	20年7-9月期調査		20年10-12月期調査		21年1-3月期調査		21年4-6月期調査		21年7-9月期調査		21年10-12月期調査		22年1-3月期調査		22年4-6月期調査		22年7-9月期調査		22年10-12月期調査	
	先行き	先行き	先行き	先行き	先行き	先行き	先行き	先行き	先行き	先行き	先行き	先行き	先行き	先行き	先行き	先行き	先行き	先行き	先行き	先行き
生産能力増強	64.8	47.9	51.6	52.1p	54.6p	▲10.2														
更新及び増修	29.9	41.4	40.9	36.3p	40.1p	10.2														
合理化及び効率化	23.3	25.4	29.1	27.4p	23.3p	0.0														
その他	10.3	13.2	10.4	12.7p	10.7p	0.4														

生産能力 の増強	目的別構成比					
	20年 7～9月期実績		21年 1～3月期実績		21年 4～6月期実績	
	先行き 平成21年1～3月	先行き 平成21年4～6月	先行き 平成21年7～9月	先行き 平成21年10～12月	先行き 平成22年1～3月	先行き 平成22年4～6月 前年同月差
全業種	64.8	47.9	51.6	52.1P	54.6P	▲10.2
食品品・たばこ	66.7	43.8	58.3	50.0P	47.4P	▲19.3
繊維	64.7	52.4	61.5	54.5P	45.5P	▲19.2
木材・パルプ・紙・紙加工品	45.5	50.0	12.5	50.0P	66.7P	21.2
化学	50.0	44.4	40.5	40.0P	37.8P	▲12.2
窯業・土石	50.0	20.0	22.2	44.4P	50.0P	0.0
鉄鋼	66.7	50.0	57.1	36.4P	0.0P	▲66.7
非鉄金属	87.5	60.0	57.1	80.0P	61.1P	▲26.4
金属	58.3	63.6	71.4	18.2P	36.4P	▲21.9
はん用・生産用・業務用機械	74.2	57.9	60.0	55.8P	46.7P	▲29.5
電気機械	67.5	42.2	67.4	62.7P	63.2P	▲4.3
輸送機械	72.3	45.9	39.3	49.0P	59.6P	▲12.7
精密機械	64.7	80.0	80.0			
その他	48.6	43.3	42.5	52.9P	58.0P	11.7

更新及び 補修	目的別構成比					
	20年 7～9月期実績		21年 1～3月期実績		21年 4～6月期実績	
	先行き 平成21年1～3月	先行き 平成21年4～6月	先行き 平成21年7～9月	先行き 平成21年10～12月	先行き 平成22年1～3月	先行き 平成22年4～6月 前年同月差
全業種	29.9	41.4	40.9	36.3P	40.1P	10.2
食品品・たばこ	27.8	50.0	58.3	63.6P	47.4P	19.6
繊維	29.4	57.1	30.8	22.7P	50.0P	20.6
木材・パルプ・紙・紙加工品	36.4	37.5	37.5	83.3P	50.0P	13.6
化学	50.0	48.1	40.5	50.0P	67.6P	17.6
窯業・土石	16.7	40.0	55.6	11.1P	25.0P	8.3
鉄鋼	46.7	33.3	42.9	63.6P	50.0P	3.3
非鉄金属	31.3	46.7	57.1	20.0P	27.8P	▲3.5
金属	33.3	18.2	28.6	63.6P	63.6P	30.3
はん用・生産用・業務用機械	32.3	57.9	36.0	32.7P	31.1P	7.3
電気機械	26.0	34.4	30.2	36.3P	35.8P	9.8
輸送機械	21.7	37.8	50.0	32.4P	34.6P	12.9
精密機械	5.9	10.0	20.0			
その他	42.9	50.0	40.0	23.5P	42.0P	3.0

合理化及び 効率化	目的別構成比					
	20年 7～9月期実績		21年 1～3月期実績		21年 4～6月期実績	
	先行き 平成21年1～3月	先行き 平成21年4～6月	先行き 平成21年7～9月	先行き 平成21年10～12月	先行き 平成22年1～3月	先行き 平成22年4～6月 前年同月差
全業種	23.3	25.4	29.1	27.4P	23.3P	0.0
食品品・たばこ	16.7	12.5	8.3	13.6P	15.8P	▲0.9
繊維	17.6	23.8	53.8	18.2P	31.8P	14.2
木材・パルプ・紙・紙加工品	27.3	37.5	50.0	66.7P	50.0P	22.7
化学	32.4	18.5	24.3	22.0P	32.4P	0.0
窯業・土石	16.7	20.0	22.2	33.3P	0.0P	▲16.7
鉄鋼	26.7	25.0	14.3	9.1P	50.0P	23.3
非鉄金属	37.5	46.7	28.6	30.0P	22.2P	▲15.3
金属	25.0	27.3	14.3	45.5P	54.5P	29.5
はん用・生産用・業務用機械	19.4	31.6	44.0	26.9P	28.9P	9.9
電気機械	19.5	28.1	26.7	32.4P	24.2P	4.7
輸送機械	21.7	24.3	26.2	22.5P	14.4P	▲7.3
精密機械	35.3	20.0	50.0			
その他	22.9	20.0	37.5	35.3P	22.0P	▲7.3

その他	目的別構成比					
	20年 7～9月期実績		21年 1～3月期実績		21年 4～6月期実績	
	先行き 平成21年1～3月	先行き 平成21年4～6月	先行き 平成21年7～9月	先行き 平成21年10～12月	先行き 平成22年1～3月	先行き 平成22年4～6月 前年同月差
全業種	10.3	13.2	10.4	12.7P	10.7P	0.4
食品品・たばこ	11.1	6.3	4.2	18.2P	21.1P	10.0
繊維	0.0	4.8	0.0	18.2P	13.6P	13.6
木材・パルプ・紙・紙加工品	9.1	25.0	25.0	50.0P	16.7P	7.6
化学	11.8	7.4	8.1	14.0P	8.1P	▲3.7
窯業・土石	16.7	20.0	0.0	16.7P	25.0P	8.3
鉄鋼	0.0	8.3	0.0	9.1P	0.0P	0.0
非鉄金属	0.0	6.7	7.1	0.0P	5.6P	5.6
金属	8.3	9.1	0.0	0.0P	0.0P	▲8.3
はん用・生産用・業務用機械	9.7	5.3	16.0	13.5P	17.8P	10.7
電気機械	11.7	18.8	10.5	6.9P	11.6P	▲0.1
輸送機械	15.7	18.9	13.1	15.7P	5.8P	▲9.9
精密機械	5.9	10.0	0.0			
その他	8.6	16.7	17.5	11.8P	10.0P	0.2



< 付表 1 > 売上高実績（電気機械・輸送機械）

（単位： 金額＝万ドル、前年同期比＝％）

全地域	実 績									
	20年					21年				
	19年度	20年度	7～9月期	10～12月期	1～3月期	4～6月期	7～9月期	10～12月期	1～3月期	21年
電気機械 合計	19,433,927	18,616,829	5,226,942	4,784,387	3,441,927	3,930,682	P 4,550,287	6,6	▲ 10.3	▲ 33.4
電気機械器具	4,330,528	3,444,107	955,069	809,470	707,601	792,162	P 898,100	12.9	▲ 5.2	▲ 28.1
情報通信機械器具	8,632,501	7,934,794	2,166,314	2,102,251	1,442,615	1,653,822	P 1,886,982	2.7	▲ 13.1	▲ 32.9
電子部品・デバイス	6,470,898	7,237,929	2,105,558	1,872,666	1,191,710	1,484,698	P 1,785,205	8.1	▲ 9.4	▲ 27.0
輸送機械 合計	35,732,297	33,501,986	9,070,197	8,222,477	6,161,957	6,474,538	P 7,826,421	14.5	▲ 10.3	▲ 38.6
輸送機械器具	25,274,187	23,610,316	6,345,359	5,815,040	4,322,923	4,479,505	P 5,347,538	13.4	▲ 10.8	▲ 39.1
輸送機械部品・付属品	10,458,110	9,891,670	2,724,838	2,407,437	1,839,034	1,995,034	P 2,478,882	17.5	▲ 9.1	▲ 37.3

北 米	実 績									
	20年					21年				
	19年度	20年度	7～9月期	10～12月期	1～3月期	4～6月期	7～9月期	10～12月期	1～3月期	21年
電気機械 合計	4,098,599	3,833,829	1,009,376	1,022,663	768,845	755,568	P 851,151	1.7	▲ 10.1	▲ 22.8
電気機械器具	774,633	483,484	133,271	113,681	104,188	94,954	P 115,364	6.7	▲ 4.9	▲ 28.3
情報通信機械器具	2,654,466	2,569,064	669,377	709,015	507,306	497,597	P 569,492	▲ 1.0	▲ 10.8	▲ 21.5
電子部品・デバイス	669,500	781,281	206,728	199,967	157,352	163,018	P 166,295	7.7	▲ 11.1	▲ 26.6
輸送機械 合計	14,306,168	11,581,396	3,171,300	2,857,678	1,820,018	2,217,766	P 2,523,282	1.1	▲ 23.0	▲ 51.9
輸送機械器具	10,237,528	8,328,493	2,260,957	2,081,417	1,291,578	1,583,685	P 1,764,315	▲ 0.2	▲ 23.8	▲ 52.5
輸送機械部品・付属品	4,068,640	3,252,903	910,343	776,261	528,440	634,081	P 758,967	4.5	▲ 21.3	▲ 50.6

アジア	実 績									
	20年					21年				
	19年度	20年度	7～9月期	10～12月期	1～3月期	4～6月期	7～9月期	10～12月期	1～3月期	21年
電気機械 合計	10,372,355	10,402,379	3,049,522	2,572,873	1,844,786	2,371,781	P 2,851,295	8.1	▲ 8.8	▲ 36.6
電気機械器具	3,083,325	2,494,534	694,346	581,740	511,008	506,295	P 673,037	14.9	▲ 4.2	▲ 27.1
情報通信機械器具	3,295,102	3,045,977	891,074	780,621	460,395	736,706	P 869,708	3.3	▲ 12.5	▲ 41.1
電子部品・デバイス	3,993,928	4,861,868	1,464,102	1,210,512	873,382	1,038,780	P 1,308,550	7.4	▲ 8.8	▲ 39.5
輸送機械 合計	11,262,348	12,864,565	3,426,920	3,312,927	2,745,675	2,632,055	P 3,333,373	30.2	6.6	▲ 18.7
輸送機械器具	7,058,034	8,168,754	2,170,036	2,093,169	1,773,451	1,657,577	P 2,082,917	31.4	7.0	▲ 17.0
輸送機械部品・付属品	4,204,314	4,695,811	1,256,884	1,219,758	972,225	974,478	P 1,270,456	28.3	6.0	▲ 21.6

ASEAN 4	実 績									
	20年					21年				
	19年度	20年度	7～9月期	10～12月期	1～3月期	4～6月期	7～9月期	10～12月期	1～3月期	21年
電気機械 合計	3,852,411	3,991,665	1,161,216	982,191	714,967	880,532	P 1,055,707	5.8	▲ 12.2	▲ 39.5
電気機械器具	1,181,726	967,449	267,757	218,741	190,783	238,833	P 259,800	16.3	▲ 4.8	▲ 30.3
情報通信機械器具	1,293,407	1,119,859	350,056	285,610	164,300	243,110	P 304,692	▲ 3.2	▲ 19.2	▲ 47.2
電子部品・デバイス	1,377,277	1,904,356	543,404	477,840	359,884	398,590	P 491,216	6.8	▲ 10.6	▲ 39.6
輸送機械 合計	5,377,150	6,056,832	1,686,145	1,528,585	1,157,594	1,157,594	P 1,399,478	21.0	▲ 0.9	▲ 33.9
輸送機械器具	3,674,160	4,241,262	1,161,138	1,083,207	816,378	820,616	P 977,008	21.5	0.0	▲ 31.8
輸送機械部品・付属品	1,702,990	1,815,570	525,007	445,378	313,291	336,978	P 422,470	19.9	▲ 3.1	▲ 38.7

N I E s 3	実 績									
	20年					21年				
	19年度	20年度	7～9月期	10～12月期	1～3月期	4～6月期	7～9月期	10～12月期	1～3月期	21年
電気機械 合計	1,710,946	1,351,590	441,612	335,223	231,025	299,633	P 400,375	2.8	▲ 20.7	▲ 47.2
電気機械器具	208,887	170,061	51,992	42,967	32,951	43,283	P 52,315	▲ 3.9	▲ 24.4	▲ 38.6
情報通信機械器具	449,624	343,652	98,177	93,178	53,003	103,902	P 120,827	▲ 8.6	▲ 22.9	▲ 48.2
電子部品・デバイス	1,052,435	837,877	291,443	199,078	145,071	152,448	P 227,232	11.7	▲ 18.7	▲ 33.1
輸送機械 合計	522,843	367,953	88,510	81,425	79,412	90,136	P 101,266	6.8	▲ 28.8	▲ 42.0
輸送機械器具	263,955	177,281	37,759	38,501	43,621	48,384	P 51,864	12.5	▲ 28.3	▲ 39.1
輸送機械部品・付属品	258,888	190,672	50,752	42,925	35,791	41,752	P 49,402	1.5	▲ 29.3	▲ 45.3

中国(香港含)	実績										前年同期比									
	20年					21年					20年					21年				
	19年度	20年度	7～9月期	10～12月期	1～3月期	4～6月期	7～9月期	10～12月期	1～3月期	4～6月期	19年度	20年度	7～9月期	10～12月期	1～3月期	4～6月期	7～9月期	10～12月期	1～3月期	4～6月期
電気機械 合計	4,675,566	4,907,092	1,401,482	1,217,388	870,415	1,155,870	P 1,353,219	P 1,217,388	870,415	1,155,870	12.2	▲ 2.8	10.1	▲ 5.9	▲ 31.2	▲ 24.7	P 11.4	▲ 11.4	▲ 21.0	P 9.1
電気機械器具	1,665,026	1,328,451	367,382	313,785	280,482	306,173	P 352,531	P 313,785	280,482	306,173	16.6	▲ 1.1	10.2	▲ 7.7	▲ 23.6	▲ 21.0	P 9.1	▲ 23.6	▲ 21.0	P 9.1
情報通信機械器具	1,474,273	1,483,717	413,026	375,855	225,860	368,118	P 418,403	P 375,855	225,860	368,118	14.5	▲ 3.3	8.5	0.7	▲ 33.2	▲ 24.4	P 3.3	▲ 33.2	▲ 24.4	P 3.3
電子部品・デバイス	1,536,266	2,094,924	621,074	527,768	364,073	481,579	P 582,285	P 527,768	364,073	481,579	5.3	▲ 3.7	11.1	▲ 8.8	▲ 35.6	▲ 27.4	P 18.0	▲ 8.8	▲ 35.6	P 18.0
輸送機械 合計	4,047,104	5,158,581	1,322,696	1,415,399	1,217,016	1,048,175	P 1,436,153	P 1,415,399	1,217,016	1,048,175	49.3	25.3	39.4	29.0	0.9	▲ 15.8	P 4.4	29.0	0.9	P 4.4
輸送機械器具	2,061,852	2,734,965	713,972	745,735	655,166	517,235	P 716,841	P 745,735	655,166	517,235	60.1	32.6	50.2	31.9	7.5	▲ 16.6	P 0.4	31.9	7.5	P 0.4
輸送機械部品・付属品	1,985,252	2,423,616	608,724	669,664	561,849	530,941	P 719,311	P 669,664	561,849	530,941	39.3	18.5	28.0	26.7	▲ 5.9	▲ 14.9	P 9.1	26.7	▲ 5.9	P 9.1

その他アジア	実績										前年同期比									
	20年					21年					20年					21年				
	19年度	20年度	7～9月期	10～12月期	1～3月期	4～6月期	7～9月期	10～12月期	1～3月期	4～6月期	19年度	20年度	7～9月期	10～12月期	1～3月期	4～6月期	7～9月期	10～12月期	1～3月期	4～6月期
電気機械 合計	133,432	152,033	45,211	38,070	28,378	35,746	P 41,994	P 38,070	28,378	35,746	15.5	7.3	28.7	1.9	▲ 29.1	▲ 14.2	P 10.4	1.9	▲ 29.1	P 10.4
電気機械器具	27,686	28,573	7,215	6,266	6,792	8,006	P 8,390	P 7,215	6,792	8,006	24.1	3.2	10.5	▲ 6.0	▲ 12.1	▲ 7.1	P 9.3	10.5	▲ 6.0	P 9.3
情報通信機械器具	77,798	98,750	29,816	25,979	17,232	21,577	P 25,786	P 25,979	17,232	21,577	12.3	9.2	32.6	8.7	▲ 34.9	▲ 16.1	P 13.5	32.6	8.7	P 13.5
電子部品・デバイス	27,949	24,710	8,180	5,826	4,354	6,164	P 7,818	P 8,180	5,826	6,164	16.9	5.6	35.1	▲ 13.1	▲ 29.0	▲ 15.4	P 16.2	35.1	▲ 13.1	P 16.2
輸送機械 合計	1,315,251	1,281,199	329,569	287,517	319,580	336,150	P 396,477	P 329,569	287,517	336,150	33.5	▲ 2.8	2.8	▲ 13.8	▲ 12.0	▲ 3.8	P 18.5	2.8	▲ 13.8	P 18.5
輸送機械器具	1,058,067	1,015,245	257,168	225,727	238,285	271,343	P 317,205	P 225,727	238,285	271,343	29.5	▲ 4.0	▲ 0.7	▲ 15.4	▲ 10.6	▲ 2.3	P 21.5	▲ 0.7	▲ 15.4	P 21.5
輸送機械部品・付属品	257,183	265,953	72,401	61,791	61,294	64,808	P 79,272	P 61,791	61,294	64,808	56.4	2.5	18.2	▲ 7.2	▲ 17.2	▲ 9.2	P 7.8	18.2	▲ 7.2	P 9.2

欧州	実績										前年同期比									
	20年					21年					20年					21年				
	19年度	20年度	7～9月期	10～12月期	1～3月期	4～6月期	7～9月期	10～12月期	1～3月期	4～6月期	19年度	20年度	7～9月期	10～12月期	1～3月期	4～6月期	7～9月期	10～12月期	1～3月期	4～6月期
電気機械 合計	4,657,264	4,130,496	1,098,774	1,114,788	786,997	741,337	P 790,554	P 1,114,788	786,997	741,337	7.0	▲ 13.9	5.8	▲ 25.4	▲ 35.1	▲ 35.6	P 30.9	5.8	▲ 25.4	P 30.9
電気機械器具	426,266	425,933	116,312	102,751	83,805	94,177	P 100,889	P 102,751	83,805	94,177	10.3	▲ 13.5	8.2	▲ 24.5	▲ 40.7	▲ 28.9	P 23.4	8.2	▲ 24.5	P 23.4
情報通信機械器具	2,548,566	2,223,814	578,569	586,930	458,457	392,206	P 404,910	P 578,569	458,457	392,206	5.1	▲ 16.3	2.1	▲ 29.2	▲ 33.7	▲ 35.6	P 32.2	2.1	▲ 29.2	P 32.2
電子部品・デバイス	1,682,432	1,480,749	403,894	425,108	244,735	254,955	P 284,756	P 403,894	244,735	254,955	9.2	▲ 10.2	11.0	▲ 21.1	▲ 35.7	▲ 37.4	P 35.8	11.0	▲ 21.1	P 35.8
輸送機械 合計	5,556,499	4,663,138	1,262,333	1,014,315	757,590	811,118	P 967,644	P 1,014,315	757,590	811,118	23.5	▲ 20.4	0.8	▲ 31.0	▲ 53.3	▲ 51.7	P 25.5	0.8	▲ 31.0	P 25.5
輸送機械器具	3,967,714	3,270,380	870,171	722,793	519,948	527,155	P 647,448	P 722,793	519,948	527,155	22.1	▲ 21.7	0.2	▲ 29.9	▲ 55.1	▲ 54.5	P 25.6	0.2	▲ 29.9	P 25.6
輸送機械部品・付属品	1,588,785	1,392,758	392,162	291,522	237,642	283,964	P 320,196	P 291,522	237,642	283,964	27.1	▲ 17.3	2.4	▲ 33.6	▲ 48.4	▲ 45.0	P 25.3	2.4	▲ 33.6	P 25.3

その他	実績										前年同期比									
	20年					21年					20年					21年				
	19年度	20年度	7～9月期	10～12月期	1～3月期	4～6月期	7～9月期	10～12月期	1～3月期	4～6月期	19年度	20年度	7～9月期	10～12月期	1～3月期	4～6月期	7～9月期	10～12月期	1～3月期	4～6月期
電気機械 合計	305,709	250,125	69,269	74,063	41,299	61,994	P 57,286	P 69,269	41,299	61,994	17.9	▲ 7.4	10.6	▲ 20.9	▲ 28.6	▲ 5.3	P 19.4	10.6	▲ 20.9	P 19.4
電気機械器具	46,304	40,156	11,140	11,299	8,600	6,736	P 8,810	P 11,299	8,600	6,736	17.9	19.3	61.2	▲ 3.2	7.1	▲ 26.1	P 22.0	61.2	▲ 3.2	P 22.0
情報通信機械器具	134,367	95,938	27,294	25,685	16,458	27,313	P 22,872	P 27,294	16,458	27,313	21.4	▲ 12.7	▲ 1.5	▲ 25.5	▲ 33.6	3.1	P 16.1	▲ 1.5	▲ 25.5	P 16.1
電子部品・デバイス	125,038	114,031	30,834	37,079	16,241	27,945	P 25,604	P 30,834	16,241	27,945	14.2	▲ 8.8	12.0	▲ 21.3	▲ 33.6	▲ 6.5	P 43.0	12.0	▲ 21.3	P 43.0
輸送機械 合計	4,607,282	4,392,887	1,209,643	1,037,558	838,674	813,599	P 1,002,122	P 1,209,643	838,674	813,599	20.3	▲ 3.0	17.4	▲ 12.7	▲ 31.5	▲ 38.6	P 17.5	17.4	▲ 12.7	P 17.5
輸送機械器具	4,010,911	3,842,689	1,044,195	917,661	737,946	711,088	P 872,857	P 917,661	737,946	711,088	18.6	▲ 2.0	18.3	▲ 11.2	▲ 30.6	▲ 38.5	P 16.4	18.3	▲ 11.2	P 16.4
輸送機械部品・付属品	596,371	550,198	165,448	119,897	100,728	102,511	P 129,264	P 119,897	100,728	102,511	34.1	▲ 9.0	11.6	▲ 21.2	▲ 37.6	▲ 39.3	P 24.6	11.6	▲ 21.2	P 24.6

注：毎年4～6月期に調査対象の追加及び見直しを実施しております。  
 前年同期比は、前年度から継続して調査対象となっている現地法人(新規設立企業を含む)のみの集計値から算出しており、実績値から求めた数値とは異なります。

＜ 付表 2 ＞ 売上高 (D I) 見通し (電気機械・輸送機械) (単位: %ポイント)

D I	21年7～9月期間調査											
	20年7～9月期間調査			20年10～12月期間調査			21年1～3月期間調査			21年4～6月期間調査		
	現状判断	先行き	21年1～3月	現状判断	先行き	21年4～6月	現状判断	先行き	21年7～9月	現状判断	先行き	21年10～12月
全地域	▲ 3.6	▲ 14.6	▲ 58.3	▲ 18.9	13.5	18.9	27.6	19.1 P	22.7 P	▲ 0.3 P	14.3	
電気機械器具	3.3	2.4	▲ 33.3	▲ 7.2	5.7	11.0	13.6	24.2 P	21.1 P	17.8 P	10.2 P	7.8
情報通信機械器具	8.3	▲ 16.7	▲ 56.9	▲ 21.3	12.2	11.0	13.3	3.7 P	17.7 P	9.4 P	▲ 10.4 P	6.3
電子部品・デバイス	▲ 15.6	▲ 25.4	▲ 76.6	▲ 25.9	19.8	29.3	46.7	23.7 P	18.4 P	34.0 P	▲ 2.7 P	22.7
輸送機械器具	▲ 26.5	▲ 21.1	▲ 65.3	▲ 44.3	▲ 7.6	5.3	25.6	19.2 P	27.0 P	53.5 P	19.1 P	40.2
輸送機械器具	▲ 1.0	▲ 2.7	▲ 41.9	▲ 21.8	5.4	16.7	35.2	11.5 P	19.5 P	20.5 P	22.1 P	24.8
輸送機械部品・付属品	▲ 30.1	▲ 23.2	▲ 68.5	▲ 46.2	▲ 9.4	3.9	24.3	20.1 P	28.1 P	58.2 P	18.7 P	41.9

アジア	21年7～9月期間調査											
	20年7～9月期間調査			20年10～12月期間調査			21年1～3月期間調査			21年4～6月期間調査		
	現状判断	先行き	21年1～3月	現状判断	先行き	21年4～6月	現状判断	先行き	21年7～9月	現状判断	先行き	21年10～12月
電気機械器具	▲ 6.2	▲ 14.5	▲ 60.4	▲ 16.8	17.6	22.3	30.5	20.1 P	19.0 P	25.2 P	▲ 0.7 P	13.8
電気機械器具	2.4	3.1	▲ 33.7	▲ 2.4	13.0	14.3	15.9	23.6 P	20.5 P	18.1 P	6.8 P	3.7
情報通信機械器具	5.5	▲ 11.9	▲ 62.4	▲ 18.4	13.3	13.3	12.3	5.9 P	15.9 P	10.4 P	▲ 7.6 P	4.3
電子部品・デバイス	▲ 17.1	▲ 26.5	▲ 75.8	▲ 25.0	22.7	31.6	48.7	24.0 P	19.4 P	36.5 P	▲ 2.6 P	23.9
輸送機械器具	▲ 13.2	▲ 11.2	▲ 61.7	▲ 43.2	▲ 3.8	13.7	38.4	26.7 P	36.1 P	49.3 P	22.0 P	33.2
輸送機械器具	1.8	2.1	▲ 32.1	▲ 26.5	▲ 1.7	21.2	42.1	20.0 P	32.8 P	31.0 P	20.3 P	18.2
輸送機械部品・付属品	▲ 15.5	▲ 13.0	▲ 66.1	▲ 44.7	▲ 4.2	12.6	37.8	27.8 P	36.7 P	52.2 P	22.2 P	35.2

N I Es 3	21年7～9月期間調査											
	20年7～9月期間調査			20年10～12月期間調査			21年1～3月期間調査			21年4～6月期間調査		
	現状判断	先行き	21年1～3月	現状判断	先行き	21年4～6月	現状判断	先行き	21年7～9月	現状判断	先行き	21年10～12月
電気機械器具	▲ 9.6	▲ 20.8	▲ 51.5	▲ 17.2	6.0	21.2	30.2	25.8 P	11.0 P	20.6 P	▲ 4.7 P	16.1
電気機械器具	0.0	0.0	▲ 35.3	▲ 5.9	▲ 6.7	20.0	0.0	53.3 P	11.8 P	11.8 P	▲ 17.7 P	▲ 17.7
情報通信機械器具	▲ 7.7	7.7	▲ 15.4	▲ 7.7	0.0	21.4	0.0	0.0 P	16.7 P	24.4 P	0.0 P	▲ 7.7
電子部品・デバイス	▲ 14.0	▲ 38.1	▲ 70.0	▲ 25.0	13.5	21.6	54.2	22.8 P	8.6 P	22.6 P	0.0 P	38.1
輸送機械器具	▲ 39.7	▲ 27.6	▲ 58.0	▲ 58.7	▲ 13.8	▲ 17.8	0.0	16.1 P	24.2 P	62.9 P	17.8 P	45.4
輸送機械器具	▲ 100.0	0.0	▲ 100.0	0.0	100.0	0.0	50.0	0.0 P	0.0 P	100.0 P	0.0 P	0.0
輸送機械部品・付属品	▲ 36.7	▲ 27.6	▲ 56.7	▲ 58.7	▲ 17.9	▲ 17.8	▲ 3.3	16.7 P	25.9 P	62.6 P	18.5 P	46.1

北 米	D I																
	20年7～9月期間			20年10～12月期間			21年1～3月期間			21年4～6月期間			21年7～9月期間				
	現状判断	先行き	20年10～12月	現状判断	先行き	21年1～3月	現状判断	先行き	21年4～6月	現状判断	先行き	21年7～9月	現状判断	先行き	21年10～12月	現状判断	先行き
電気機械 合計	▲ 6.9	▲ 11.8	▲ 54.5	▲ 32.7	▲ 5.2	8.6	10.7	2.2 P	13.8 P	20.7 P	3.9 P	15.7					
電気機械器具	0.0	5.6	▲ 26.3	▲ 36.8	▲ 26.3	▲ 26.3	▲ 5.2	10.5 P	10.6 P	10.6 P	26.3 P	20.7					
情報通信機械器具	4.7	▲ 19.0	▲ 55.5	▲ 33.3	4.8	14.3	18.8	▲ 12.5 P	11.8 P	7.1 P	▲ 11.8 P	7.2					
電子部品・デバイス	▲ 25.0	▲ 20.0	▲ 83.3	▲ 27.8	5.6	38.8	25.0	8.4 P	20.0 P	45.0 P	▲ 6.7 P	13.3					
輸送機械 合計	▲ 51.0	▲ 36.9	▲ 72.4	▲ 49.5	▲ 5.2	0.0	12.0	15.3 P	21.5 P	72.5 P	19.4 P	56.3					
輸送機械器具	▲ 22.2	▲ 7.7	▲ 63.1	▲ 25.0	16.7	7.2	16.6	▲ 7.2 P	▲ 5.5 P	16.7 P	35.7 P	43.4					
輸送機械部品・付属品	▲ 54.0	▲ 39.1	▲ 73.4	▲ 51.2	▲ 7.5	▲ 0.6	11.6	17.0 P	24.3 P	78.3 P	18.1 P	57.2					

ASEAN 4	D I																
	20年7～9月期間			20年10～12月期間			21年1～3月期間			21年4～6月期間			21年7～9月期間				
	現状判断	先行き	20年10～12月	現状判断	先行き	21年1～3月	現状判断	先行き	21年4～6月	現状判断	先行き	21年7～9月	現状判断	先行き	21年10～12月	現状判断	先行き
電気機械 合計	▲ 19.1	▲ 18.7	▲ 64.4	▲ 14.9	20.9	26.6	31.7	10.5 P	15.5 P	34.6 P	▲ 2.7 P	16.0					
電気機械器具	▲ 9.1	2.3	▲ 34.1	▲ 7.3	21.4	28.6	30.4	15.3 P	10.9 P	20.0 P	2.2 P	▲ 0.1					
情報通信機械器具	▲ 7.0	▲ 18.6	▲ 63.5	▲ 17.1	5.1	5.0	8.1	5.6 P	13.5 P	20.5 P	▲ 5.4 P	13.2					
電子部品・デバイス	▲ 28.1	▲ 27.1	▲ 76.5	▲ 16.9	26.4	34.0	41.0	10.1 P	18.3 P	46.4 P	▲ 3.9 P	23.2					
輸送機械 合計	▲ 24.1	▲ 19.0	▲ 71.3	▲ 47.3	▲ 11.2	8.6	39.8	26.5 P	38.1 P	62.2 P	14.2 P	33.2					
輸送機械器具	▲ 20.0	▲ 3.7	▲ 43.4	▲ 14.3	▲ 12.5	6.6	37.2	18.7 P	38.3 P	58.3 P	19.4 P	23.1					
輸送機械部品・付属品	▲ 24.8	▲ 21.7	▲ 76.4	▲ 51.6	▲ 10.9	9.1	40.3	27.8 P	38.1 P	62.9 P	13.1 P	34.8					

中国(香港含)	D I														
	20年7～9月 期間調査			20年10～12月 期間調査			21年1～3月 期間調査			21年4～6月 期間調査			21年7～9月 期間調査		
	現状判断	先行き	21年1～3月	現状判断	先行き	21年4～6月	現状判断	先行き	21年7～9月	現状判断	先行き	21年10～12月	現状判断	先行き	21年1～3月
電気機械 合計	2.2	▲ 11.6	▲ 59.5	▲ 15.0	19.0	19.5	29.0	24.8 P	21.0 P	18.8 P	▲ 1.3 P	10.3			
電気機械器具	7.8	3.0	▲ 34.3	0.0	13.8	7.9	12.9	25.0 P	25.0 P	17.2 P	9.9 P	6.9			
情報通信機械器具	13.1	▲ 15.0	▲ 70.5	▲ 13.1	22.8	16.0	15.6	6.4 P	17.7 P	4.6 P	▲ 9.9 P	5.1			
電子部品・デバイス	▲ 9.1	▲ 23.1	▲ 76.6	▲ 30.0	21.9	32.4	51.2	34.1 P	19.2 P	28.3 P	▲ 7.3 P	15.8			
輸送機械 合計	▲ 3.2	▲ 6.7	▲ 57.0	▲ 38.3	1.8	21.2	41.9	25.6 P	34.8 P	38.0 P	26.5 P	33.2			
輸送機械器具	26.7	▲ 9.1	▲ 40.0	▲ 62.5	6.7	50.0	55.6	14.3 P	23.5 P	▲ 3.2 P	7.2 P	16.3			
輸送機械部品・付属品	▲ 6.4	▲ 6.4	▲ 58.6	▲ 36.9	1.4	18.9	40.4	26.5 P	36.1 P	42.5 P	28.1 P	34.5			

D I	20年7～9月期間		20年10～12月期間		21年1～3月期間		21年4～6月期間		21年7～9月期間				
	現状判断 20年10～12月	先行き 21年1～3月	現状判断 21年1～3月	先行き 21年4～6月	現状判断 21年4～6月	先行き 21年7～9月	現状判断 21年7～9月	先行き 21年10～12月	現状判断 21年10～12月	先行き 22年1～3月			
その他アジア	電気機械 合計	14.3	9.6 ▲ 66.7	▲ 57.1	9.5	23.8	41.0	18.2 P	45.5 P	31.2 P	36.4 P	26.8	
	電気機械器具	0.0	33.3	0.0	0.0	▲ 33.3	0.0	0.0	▲ 20.0 P	40.0 P	40.0 P	60.0 P	26.7
	情報通信機械器具	30.0	10.0	▲ 70.0	▲ 70.0	10.0	20.0	25.0	12.5 P	12.5 P	▲ 17.5 P	▲ 12.5 P	▲ 22.5
	電子部品・デバイス	0.0	0.0	▲ 87.5	▲ 62.5	25.0	37.5	77.8	44.5 P	77.8 P	77.8 P	66.7 P	66.7
	輸送機械 合計	21.1	22.2	▲ 37.5	▲ 30.3	15.4	29.7	44.7	40.0 P	39.6 P	18.5 P	41.4 P	19.2
	輸送機械器具	36.4	30.0	20.0	▲ 20.0	9.1	30.0	35.8	30.8 P	35.8 P	▲ 0.6 P	38.5 P	8.5
	輸送機械部品・付属品	14.8	19.2	▲ 56.7	▲ 32.1	17.8	29.6	48.5	43.7 P	41.2 P	26.4 P	42.5 P	23.3

D I	20年7～9月期間		20年10～12月期間		21年1～3月期間		21年4～6月期間		21年7～9月期間				
	現状判断 20年10～12月	先行き 21年1～3月	現状判断 21年1～3月	先行き 21年4～6月	現状判断 21年4～6月	先行き 21年7～9月	現状判断 21年7～9月	先行き 21年10～12月	現状判断 21年10～12月	先行き 22年1～3月			
その他	電気機械 合計	30.0	▲ 20.0	▲ 57.9	5.3	30.0	30.0	33.4	13.3 P	43.7 P	13.7 P	0.0 P	20.0
	電気機械器具	33.3	11.1	▲ 50.0	25.0	22.2	44.4	33.3	16.6 P	28.6 P	▲ 4.7 P	28.6 P	17.5
	情報通信機械器具	37.5	▲ 37.5	▲ 62.5	▲ 12.5	37.5	37.5	28.5	0.0 P	57.1 P	19.6 P	▲ 42.9 P	▲ 5.4
	電子部品・デバイス	0.0	▲ 66.7	▲ 66.7	0.0	33.3	▲ 33.3	50.0	50.0 P	50.0 P	50.0 P	50.0 P	116.7
	輸送機械 合計	▲ 20.0	▲ 15.2	▲ 69.4	▲ 39.3	0.0	4.3	18.5	▲ 1.7 P	0.0 P	20.0 P	16.0 P	31.2
	輸送機械器具	20.0	▲ 28.6	▲ 60.0	20.0	44.5	33.3	60.0	▲ 28.6 P	0.0 P	▲ 20.0 P	14.3 P	42.9
	輸送機械部品・付属品	▲ 30.0	▲ 12.9	▲ 71.2	▲ 45.1	▲ 9.8	0.0	11.0	1.8 P	0.0 P	30.0 P	16.3 P	29.2

欧州	D I												
	20年7～9月期間		20年10～12月期間		21年1～3月期間		21年4～6月期間		21年7～9月期間		21年10～12月期間		先行き 22年1～3月 前年同月並
	現状判断 20年10～12月	先行き 21年1～3月	現状判断 21年1～3月	先行き 21年4～6月	現状判断 21年4～6月	先行き 21年7～9月	現状判断 21年7～9月	先行き 21年10～12月	現状判断 21年10～12月	先行き 22年1～3月 前年同月並			
電気機械 合計	14.3	▲ 17.9	▲ 38.8	▲ 36.7	▲ 15.1	▲ 9.4	8.1	25.0 P	18.0 P	3.7 P	0.0 P	17.9	
電気機械器具	0.0	▲ 10.0	▲ 29.4	▲ 35.3	▲ 30.0	5.0	4.8	42.9 P	33.3 P	33.3 P	19.0 P	29.0	
情報通信機械器具	16.0	▲ 32.0	▲ 26.1	▲ 30.4	4.4	▲ 13.1	10.0	5.3 P	19.1 P	3.1 P	▲ 14.3 P	17.7	
電子部品・デバイス	36.4	0.0	▲ 88.9	▲ 55.6	▲ 30.0	▲ 30.0	12.5	25.0 P	▲ 25.0 P	▲ 61.4 P	▲ 12.5 P	▲ 12.5	
輸送機械 合計	▲ 39.2	▲ 37.3	▲ 64.4	▲ 41.7	▲ 37.5	▲ 25.7	▲ 3.0	4.1 P	8.0 P	47.2 P	4.8 P	42.1	
輸送機械器具	0.0	0.0	▲ 37.5	▲ 25.0	▲ 12.5	▲ 16.6	▲ 12.5	16.7 P	▲ 12.5 P	▲ 12.5 P	16.7 P	16.7	
電気機械部品・付属品	▲ 43.6	▲ 40.6	▲ 67.1	▲ 42.5	▲ 40.3	▲ 26.4	▲ 2.1	3.3 P	10.0 P	53.6 P	3.8 P	44.4	

＜新旧業種分類対照表＞

(旧)業種分類	(新)業種分類	日本標準産業分類(コード)
食料品・たばこ	食料品・たばこ	食料品製造業(09)、飲料・たばこ・飼料製造業(10)
織	織	繊維工業(11)
木材・パルプ・紙・紙加工品	木材・パルプ・紙・紙加工品	木材・木製品製造業(家具を除く)(12)、パルプ・紙・紙加工品製造業(14)
化学	化学	化学工業(16)
窯業・土石	窯業・土石	窯業・土石製品製造業(21)
鉄	鉄	鉄鋼業(22)
非鉄金属	非鉄金属	非鉄金属製造業(23)
金属	金属	金属製品製造業(24)
一般機械	はん用・生産用・業務用機械	はん用機械器具製造業(25)、生産用機械器具製造業(26)、業務用機械器具製造業(27)
電気機械	電気機械	電子部品・デバイス・電子回路製造業(28)、電気機械器具製造業(29)、情報通信機械器具製造業(30)
輸送機械	輸送機械	輸送用機械器具製造業(31)
精密機械	その他	家具・装備品製造業(13)、印刷・同関連業(15)、石油製品・石炭製品製造業(17)、プラスチック製品製造業(別掲を除く)(18)、ゴム製品製造業(19)、なめし革・同製品・毛皮製造業(20)、その他の製造業(32)
その他		

皮革・繊維業

計測

時計、眼鏡

## 資料のお問い合わせ

〒100-8902

東京都千代田区霞が関一丁目3番1号

経済産業省経済産業政策局

調査統計部企業統計室

**Tel. :03-3501-1831**

**Fax. :03-3580-6320**

**E-Mail:qqcebh@meti.go.jp**

資料掲載(インターネット)

**<http://www.meti.go.jp/statistics/index.html>**

※過去数値の時系列表は経済産業省のHP(上記アドレス)で公表しています。

この印刷物は、紙へリサイクル可能です。